# ÖRÜMCEK ADAM

134

KDV DAHİL
2500 LİRA

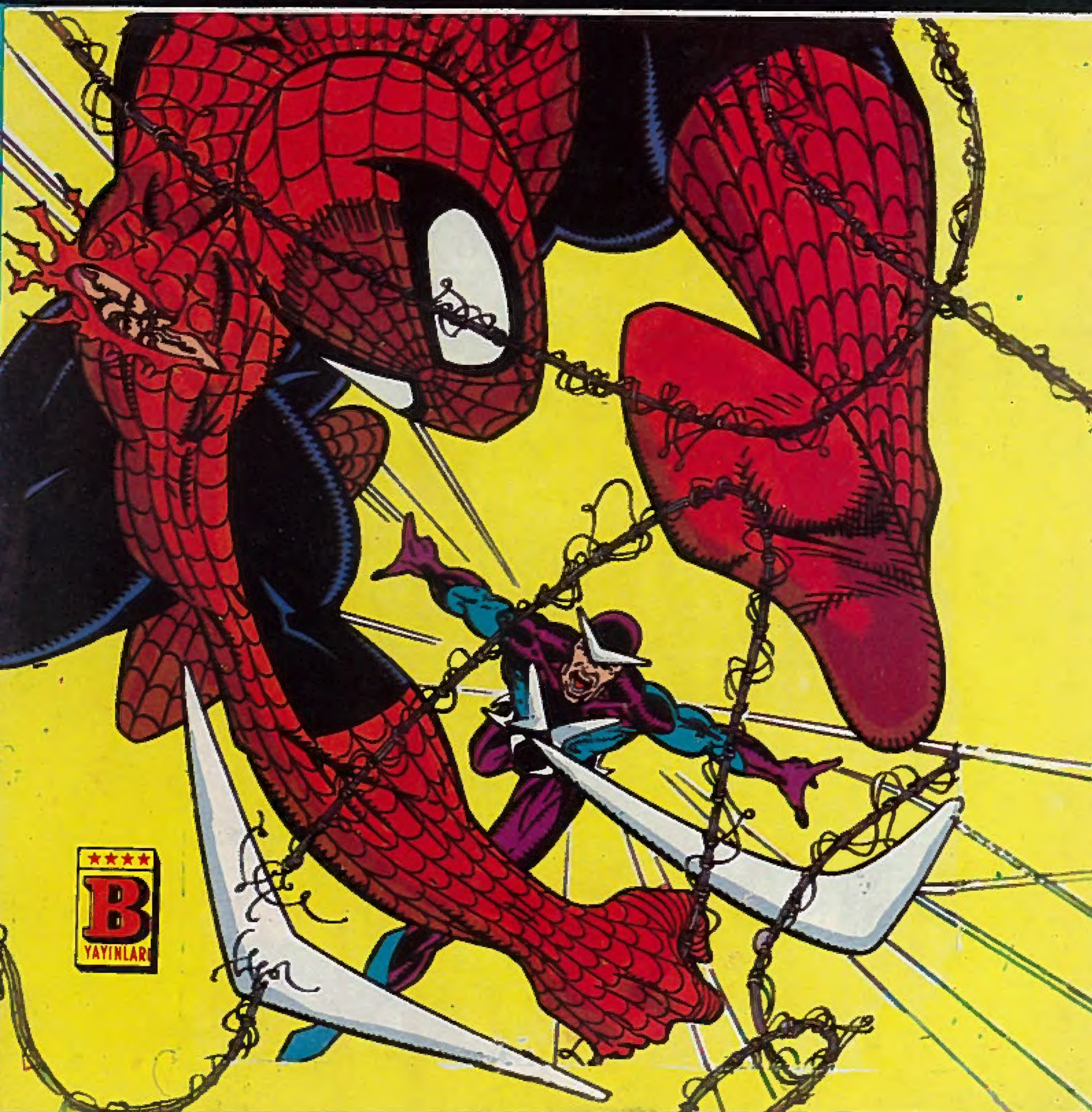

B YAYINLARI

# ÖRÜMCEK ADAM

134 Türkiye'de yayın hakkı BİLKA-Bilim-Kültür Araştırma ve Yayıncılık Limited ŞTİ.ne aittir. (B yayınları)

BİLKA, Bilim-Kültür-Araştırma ve Yayıncılık Ltd. Şti. adına sahibi ve Sorumlu Yönetmeni

SAMET KOÇYİĞİT

AYDA BİR YAYINLANIR

Yönetim adresi: Cankurtaran Kutlugün Sok. No. 25 Kat 1 Sultanahmet-İstanbul

Kapak baskısı: Binay Matbaacılık Tanıtım A.Ş.

İç Baskı: Paşahan Matbaası
Kapak film : Kombi Grafik

Yayınlanan - çizgi roman yazı ve fotoğrafların her hakkı BİLKA, Bilim - Kültür - Araştırma ve Yayıncılık Limited Şti.ne aittir. Çizgi romanların yayın hakkı Kesim Ajansı aracılığı ile satın alınmıştır.

# Esrarengiz Oyun

ÇOK ÜZÜLDÜK MAY...

NATAN ÇOK İYİ İNSANDI.

ONU ÖZLEYECEĞİZ.

YALANCILAR. LUBENSKİ AKSİ BİR ADAMIN TEKİYDİ...

BİZİMLE GELSENE YENGE. BEN VE MERİ CEYN, ÇOK SEVİNİRİZ...

YALNIZLIĞA ALIŞMALIYIM. BUNA ŞİMDİDEN BAŞLASAM FENA OLMAZ.

SEVDİĞİNİ KAYBETMEK HER YAŞTA ACIDIR. YENGEN BIRAKALIM, KARARINI...

...KENDİ VERSİN. BİZE DÜŞEN, ONU SEVMEK VE DESTEK OLMAK...

MERİ CEYN HAKLI. BELKİ ÜNİVERSİTEDE YAPILAN ENERJİ DENEYLERİ KAFAMI MAY YENGEMİN ACISINDAN UZAKLAŞTIRABİLİR...

ÇOK ÜZÜLÜYORUM.

AMA SAĞOL. ÇOK DÜŞÜNCELİSİN...

YENGEM ÇOK HASSASTIR. BU YAŞTA NİŞANLISINI KAYBETMEK, ONUN İÇİN ÇOK ACI.

BU DA YETMEZSE ÖRÜMCEK ADAM SORUNLARIM VAR. DOKTOR AHTAPOT'UN TEZGAHLADIĞI ESRARENGİZ OYUNU ÇÖZMEK GİBİ.

BU ARADA NEVŞERSEY'DE

--İSKELE YANINDAKİ BİR AMBARDA...

-TEZGAHLANAN BİR OYUN...

KORDKO ŞİRKETİ, BAZI APTALCA DENEYLER İÇİN UZAYA BİR UYDU ATMAYA HAZIRLANIYOR.

O UYDUDAN ATMOSFERE ZEHİRLİ BİR GAZ SIKIP BÜTÜN İNSANLARI ÖLDÜRECEĞİZ!

ŞONUNDA HAİN ALTİLİ...

..BİR ARADA.

BURADA TOPLANMAMIZIN NEDENİ ŞU.. FİDYE ALMAK İÇİN DÜNYAYI ESİR ETMEYİ PLANLIYORUM.

TABİİ Kİ BİZİM YÖNETİMİMİZİ KABUL ETMEZLERSE.

BİLMİYORUM - BÖYLE BİR KATİ - AMDAN SONRA HER HALDE BEN YA - ŞAYAMAM ...

MERAKLANMA KUM ADAM. ÜLKE YÖNETİCİ LERİ BÖYLE BİR RİSKİ GÖZE ALAMAZLAR ..

AYRICA BANA YARDI - MI REDDEDERSENİZ NELER OLACAĞINI SÖYLEDİM ...

BAŞKA BİR SO - RUN DAHA VAR AHTA - POT. EĞER ZEHİRİ KULLANIR SAK ...

AH MİSTERİO ... BANA GÜVENİN ..

..YOKMUŞ? BEN BU HAİN ALTILIYI BOŞUNA TOPLAMADIM ...

ÖRNEĞİN BU ZARFIN İÇİNDE HOSCİN'LE BİRLİKTE BRUNOİT ADI VERİLEN BİR ELEMENTİ NASIL ELDE EDECEĞİNİZ YAZILI ...

BU ELEMENT AFRİKA - DA KEŞFEDİLMİŞ VE ÜNİVERSİTEYE HEDİYE EDİLMİŞ... ZEHİRE BAĞIŞIKLIK KAZAN - DIRIYOR ...

BU ARADA AKBABA ...

..VE ELEKTRO ...

..ZAFERİMİZİ GARANTİLEMEK İÇİN GEREKENİ ÖĞRENECEKLER.

..BİZ DE ÖL - MEZ MİYİZ?

EĞER BİRLİKTE ÇALIŞIRSAK DOSTLA - RIM ...

..YAKINDA DÜNYA, ZALİM ALTILININ OLACAK ...

BU ARADA BAŞKA BİR YERDE ...

BİR SAAT SONRA PROVAM VAR HAYATIM. YEMEK İÇİN KONSERVE AÇALIM MI?..

OLUR.

YADA ÇİN LOKANTASINA MI GİDELİM?

OLUR.

FARE ÖLÜSÜ İSTER MİSİN?

OLUR.

HEY DOSTUM! BENİM KARNIM AÇ, ANLIYORMUSUN?

NE YEMEK YAPARSAN YAP UMURUMDA DEĞİL. İSTERSEN YAPMA.

SADECE ...

..BENİ YALNIZ BIRAK ...

PETER'İ HİÇ BÖYLE GÖRMEMİŞTİM ...

HİÇ BU KADAR ... DUYGUSUZ ...

.. VE ÜZGÜN ...

.. OLMAMIŞTI

AMA BENİM DE SORUNLARIM VAR. BENİ KAÇIRAN ÇILGIN SEZAR, KEFALETLE SERBEST BIRAKILDI. OYNADIĞIM DİZİNİN YÖNETMENİ, BİRKAÇ AY ÖNCE GEÇİRDİĞİ BİR KAZA YÜZÜNDEN HASTANEDE ... BİR DE KOCAMIN BÖYLE DAVRANMASINA DAYANAMAM ...

JAKİN OL KIZIM. PETER DAHA ÖNCE HİÇ BÖYLE DAVRANMAMIŞTI. DEMEK Kİ ÇOK BÜYÜK BİR STRES İÇİNDE ...

YUMRUĞUMU DUVARLARA VURUCAM. AMA BAŞARILI BİR EVLİLİK, ALMAK VE VERMEK DEMEKTİR.

SANIRIM VERMESİ GEREKEN BENDE.

ÖZÜR DİLEYECEĞİM.

PETER ... BEN ...

ÖZÜR DİLERİM TATLIM. YENGEM İÇİN ÜZÜLÜYORUM, AMA BUNUN ACISINI SENDEN ÇIKARMAMALIYDIM. BENİ AFFET.

MADEM BÖYLE ...

OKULDAN DÖNDÜKTEN SONRA İKNA EDEBİLİR MİYİM?

...SANIRIM BENİ İKNA EDEBİLİRSİN

DR. SVAN BENİ BEKLİYOR. ROMANTİZME AYIRACAK VAKTİM YOK.

OO PEKİ ...

FARE ÖLÜSÜNÜ SICAK TUTARIM.

NEE?

GÜLÜM-SEDİ ...

DEVLET ÜNİVESİTESİNDE ...

MÜKEMMEL

BRUNDİT'İ İLK İNCELEYENLERDEN BİRİ OLMAK NE BÜYÜK ŞEREF ...

NE ?.. DUMAN... YANGIN MI ?

HAYIR.!

SADECE MİSTERİO !..

VER, O KRİSTALİ BANA !..

SEN DELİRDİN Mİ ? POLİS ÇAĞIRACAĞIM !..

BEN ...

NE ...

DERSENİZ..

YAPACAĞIM.

GÖRDÜN MÜ HOBCİN-PELERİNİMİN ALTINDAKİ İPNOTİZMA GAZI, ARAŞTIRMACIYI ETKİSİ ALTINA ALDI... ARTIK NE İSTERSEK ...

DR. HATTON... NE YAPIYORSUN ?

VER ONU BANA!
BU KA-SA TİTAN-YUMDAN YAPILDI.
BRUNDİT'İ ASLA ALAMA-YACAKSINIZ.
İPNOTİZ MAGAZİ-
-MI? HAH HAA.
SHUAKK
SKLEESH
OOO!
BAŞ-KA BİR BÖLÜME Mİ YAZIL-SAM?..
PETER ÇA-BUCAK ÜSTÜNÜ DEĞİŞTİ.
HOBCİN, GÜVEN-LİK GÖREVLİLERİ-Nİ HARCIYOR...

SANIRIM BOY GÖSTERME NİN SIRASI
THOR
AGH!

JİLETLİ YARASA!..

KABAK BOMBASI

VE MİSTERİO!..

NELER OLUYOR BURADA?

ÖRÜMCEK ADAM! HİÇ HESAPTA YOKTU...

AMA HALLEDERİM. BU SIKTIĞIM HAYALSPREYİ BURADAKİ...

..SEYİRCİLERİN NEYİ GÖRMESİNİ İSTİYORSAM...

"..ONU GÖRMESİNİ SAĞLAYACAK..."

ŞU KABA ADAM

YAŞLI KADINI DÖVÜYOR!..

!HNH!

ÖĞRENCİLER, MİSTERİO'NUN KONTROLÜNDE OLMALI...

BRUNDİT'İ KAP VE BENİ İZLE, KAVANOZ KAFA!

KABA ADAM!

HEY! BİZ NEDEN ÖRÜMCEK ADAM'A ÇULLANIYORUZ?..

HAYALLER ETKİSİNİ KAYBEDİYOR

AMA HOBİ VE MİSTERİO.

GİTTİLER.

VAY! ŞU DELİGE BAKIN!

O BİR ŞEY DEĞİL, RADYODA DUYDUĞUMA GÖRE...

OO, YOO!

--BÜYÜK OLAY ÇIKMIŞ!.

OO, EVET...

BU ARADA GRİNİÇ KÖYÜNÜN YAKININDA BİR OYUN ALANINDA FLAŞ TOMSON VE FELİCİA HARDY...

SENİ TANIYINCAYA KADAR ARADIĞIM KIZI BULAMAMIŞTIM.

BEN DE ÖYLE. SEN MÜKEMMEL BİR İNSANSIN...

APTAL! ÖRÜMCEK ADAM'IN EN İYİ ARKADAŞI... SENİ KENDİME AŞIK ETTİĞİME GÖRE TIPKI ÖRÜMCEĞİN BANA YAPTIĞI GİBİ KALBİNİ KIRACAĞIM!

KADININ ÇANTASINI VERİN...

BAKIN! YAPAMAZSINIZ!..

BİZ SORUNİSTEMİYORUZ.

AHRR..

APTAL! KARA KEDİ OLARAK O SERSERİLERİ PARÇALARDIM, AMA FLAŞ'IN YANINDA OLMAZ!..

EKMEÇİMİZİ ALDIK.

ŞİMDİ SIRA SENDE!

TRAM

İŞİ TADINDA BIRAKACAKTINIZ..!

VURUN

BEN PROFESYONELİM

RİNGLERDE ÇALIŞIRIM.

AMA ELDİVENSİZ, ELİM ACIYOR...

DEĞİL Mİ?..

ÇIK

İYİ Mİ-SİN BE-BEĞİM.

BAŞIMIN ÇARESİNE BİR KEZ KENDİM BAKTIM.

İLK KEZ BİRİ BE-NİM İÇİN BİR ŞEY YAPI-YOR

AMA ŞİMDİ...

TABİİ FLAŞ. İYİYİM.

SAĞOL!

ALÇALIYOR-SANKİ İKİ ADAM...

O ANDA

BİRİ-NİN...

O NE?..

!!KANATLARI VAR!..!!

HAYDİ KUMADAM

ALARMA BASIN!

ZIRHLI ARACIN PEŞİNDELER...

ASKERİ POLİSİN DİKKATİNİ BAŞKA YERE ÇEKMELİYİM...

ROKON

YÜKSEK BİR YERDEN DÜŞEN PETROL TANKI...

...İŞE YARAYABİLİR.

YAKINDA.

GETİRDİĞİN İÇİN SAĞOL

BENİM İÇİN ZEVKTİ...

SAYENDE İLGİNÇ RESİMLER ÇEKECEĞİM.

PETER YAPAR DA BEN YAPAMAZ MIYIM?..

AKBABA!.. NATAN'IN ÖLÜMÜNDEN O SORUMLU!

ŞİMDİ ÖDEŞME ZAMANI!

BELKİ DEĞİL.

BU İŞİ SEVMEDİM.

AMA AHTAPOT, DEDİĞİNİ YAPMAZSAM, YANLARINDA KALDIĞIM AİLEYİ ÖLDÜRECEK.

DURBAKAYIM. BURADAKİ AÇIKLAMAYA GÖRE ŞU SARI DÜĞMEYE BASINCA...

"..AĞ AÇILACAKMIŞ--"

NE!..

SHHING

ÖRÜMCEK HİSLERİM ZAMANINDA UYARDI... AMA AĞA YAKALANMAMAK İÇİN DÖNER KONDENGEMİ KAYBETTİM

HİÇ YOLU YOK...

DÜŞÜYORUM.

BİNALARA ALÇAK AĞ FIRLATIP AŞAĞI SALANAMAM.

AMA İKİSİ ARASINDA AĞ ÖREBİLİRİM.

DÜŞMEDEN ÖNCE BİR HAMAK YAPABİLİRİM...

UUUF...

TANK SUYA DALIYOR. AKABA DA GİDİYOR...

AĞ İP, YA DA ÖRÜMCEK TELSİZ İÇİN ÇOK UZAK MESAFE...

EVET...

SÜPHELERİM DOĞRU LANDI...

BUGÜN KÖTÜ GÜNÜM DEYİM...

VE DAHA SONRA BİR DUYURU...

ELEKTRO, HENLİ BİNASINDA GÖRÜLDÜ. BÜTÜN ÜNİTELER...

DAHA MI? KEŞKE BİR YARDIM EDEN OLSA... AMA...

İŞTE!..

HEY, NO...

...VA--- NOVA!

NEYSE, BOŞ-VER.

BAŞKA BİR YERDE...

MÜKEMMEL!

BAY VE BAYAN JONATAN SEZAR İÇİN İDEAL BİR BALAYI YERİ... GEÇEN KEZ ONU ELDE ETTİĞİMDE, EVİNE YAKIN BİR YERDE TUTMAKLA BÜYÜK BİR HATADA BULUNDUM...

HER YERDE DOSTLARI VARDI. AMA KARAYİPLERDE ÖZEL ADANDA YAPTIRDIĞIM BU VİLLADA, HAYATININ SONUNA KADAR MUTLU YAŞAYACAK. EĞER CANININ İÇİ MUTLU OLMAZSA...

..ETRAFINDA HEP KÖPEK BALIKLARI OLACAK...

ŞİMDİ HİKAYEMİZE DÖNELİM.

ISITMA ÜNİTESİ PATLIYOR. SAÇILAN PARÇALAR HERKESİN ÜSTÜNE DÜŞECEK.

HAYIR!

BU UFAK METAL PARÇASI...

..AİT OLDUĞU YERE GİDECEK!..

UUNNF!..

AH, ÇANTAM!..

NOTLARIM!..

EYVAH! UYARI IŞIKLARI YANIYOR. AĞ SIVIM BİTMEK ÜZERE!..

VE KARTUŞU DEĞİŞTİRECEK ZAMANIM YOK...

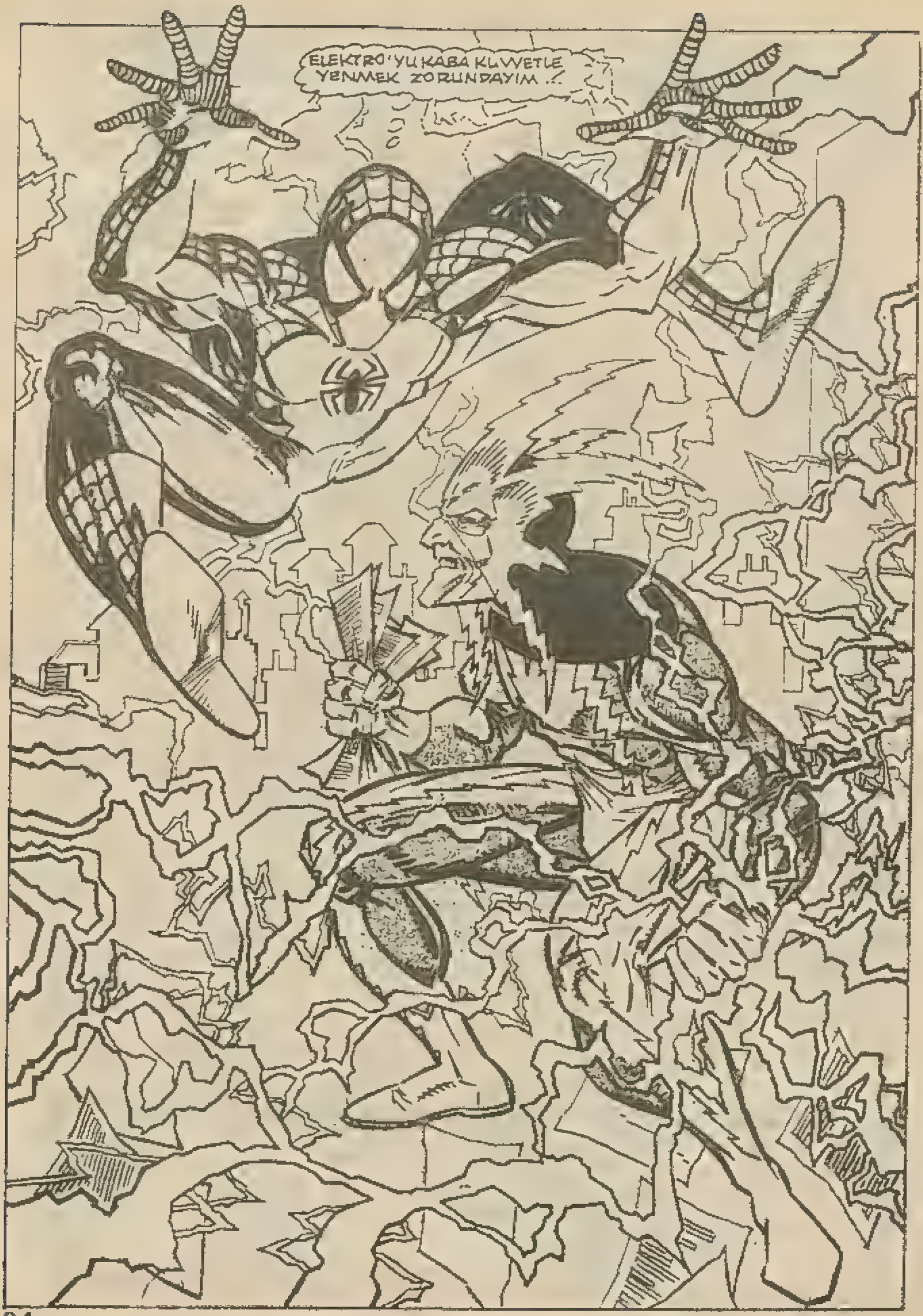
ELEKTRO'YU KABA KUVVETLE YENMEK ZORUNDAYIM ..!

PLAN B... BİR DAHA SEFE- RE...

B PLANI HAZIRLA- MALIYIM.

AL BENİ BURDAN!

ÇABUK

KİMİNLE KONUŞU- YOR BU Z.

...OOO! DOKTOR AHTAPOT'UN TAKSİ SERVİSİ...

OOO

AMA ELEKTRO- NUN KAÇMASINA...

İZİN VERE- MEM.

AMA AĞ Sİ- VİM DA TAMAMİY- LE BİTTİ...

ELEKTRO DA GİTTİ... ARKASINDA SORUNLAR, YIKINTILAR VE BİR DE KAĞIT BIRAK- TI...

EVET... BİR KAĞIT...

ELEKTRO BUNU ÇANTASINDAN DÜŞÜRDÜ.

BİR GÜVENLİK FİRMASININ GİZLİ DOSYASINDAN - KORDKO ŞİRKETİNİN BÜROSUNUN KROKİSİ -

AMA KORDKO, ENERJİ UYDUSUNU UZAYA GÖNDERECEK ŞİRKET DEĞİL Mİ?..

DAHA SONRA..

SALDIRI HAKKINDAKİ FİKRİN NE, AKBABA?

GÜZEL. İŞE YARAR.

FAKAT ANTİDOT?..

BRUNDİTİN ETKİLİ OLACAĞINDAN EMİN MİSİN?

SEN O İŞLERİ BANA BIRAK, MİSTERİO...

SİZLER, UYDUNUN YERLEŞTİRİLMESİNE BAKIN...

ÇÜNKÜ UYDU YÖRÜNGEYE OTURDUKTAN SONRA SİZE İHTİYACIM KALMAYACAK.

O ZAMAN GERÇEK PLANIMI YÜRÜRLÜĞE KOYABİLİRİM - DÜNYA...

-SADECE AHTAPOT'UN OLACAK!



DÖRDÜNCÜ BÖLÜM SONU

# Saldırı PLANI

BEŞİNCİ BÖLÜM

KORDKO ŞİRKETİNİN UZAY ARAŞTIRMALARI MERKEZİ ... GECE ...

"GÖRDÜĞÜNÜZ, GELECEĞİN TA KENDİSİ, BAYLAR. VE GELECEK, HEPİMİZE AİT--"

"KORDKO, NEYE UĞRADIĞINI ŞAŞIRACAK."

BU ARACIN CASUS UYDUSUNDAN ALDIĞIMIZ VİDEO GÖRÜNTÜLERİ, SENİN ÇALDIĞIN GÜVENLİK ŞEMASININ DOĞRULUYOR, ELEKTRO-SALDIRI PLANIMIZ BAŞARIYA ULAŞACAKTIR.

YAKINDA DÜNYA ZALİM ALTILININ KARŞISINDA...

...ECELTERLERİ DÖKECEK!

BİLMİYORUM DR. AHTAPOT.

EĞER TEHDİTLERİMİZİ YERİNE GETİRİRSEK MİLYONLARCA İNSAN ÖLECEK.

KUMADAM, SENİN DÜŞÜNCELERİNİ...

...UMURSAYACAĞIMI MI SANDIN?

BEN BU SÜMÜKLÜ İÇİN ENDİŞELENİYORUM.

YUFKA YÜREĞİ YÜZÜNDEN BAŞIMIZ DERDE GİREBİLİR.

LONG ISLAND'IN DİBİNDEN HER HAREKETLERİNİ İZLEDİĞİMİZDEN HABERLERİ YOK.

HİÇMERAK ETMEYİN. BEN HER ŞEYİ DÜŞÜNDÜM.

TAK

BU ARADA KORDKO TESİSLERİNDE ...

AMAN NE HEYECAN VERİCİ BİR ŞEY.

ELEKTRO'NUN GÜVENLİK DOSYASINDAN BAZI KAĞITLAR ÇALDIĞINDAN BERİ BURADAYIM.

KUM ADAM BİZE YARDIM EDECEK. ÖYLE YA DA ...

--BÖYLE!..

ELEKTRO, DR. AHTAPOT İLE BİRLİKTE. AKBABA DA ONLARLA. BÜYÜK BİR İŞ ÇEVİRİYORLAR.

AMA NE OLDUĞUNU BİLMİYORUM. SONSUZA KADAR DA BURADA KAMP YAPMAYA NİYETİM YOK.

BENİM DE BİR YAŞANTIM VAR. AMA YARIN NASIL OLSA YİNE BURAYA GELECEĞİM...

UZAYA BİR UYDU FIRLATACAKLAR, ÜNİVERSİTEDE YAPILAN BİR DENEYİ GERÇEKLEŞTİRMEK İÇİN. BU PROJEDE...

THWIP

--PETER PARKER OLARAK BEN DE VARIM... UYDU, ATMOSFERİN ÜST TABAKASINA ZARARSIZ BİR BOYA PÜSKÜRTECEK. ENERJİ HATLARINI SAPTAYIP İNCELEMEK İÇİN...

DOĞAL MANYETİK KUVVET ALANLARI İLE ELEKTRİK HATLARI ARASINDA BAĞLANTI KURUP ENERJİ SAĞLANABİLECEK

AMA BU YARIN...

BU GECE...

MAYYEN GEMİ ZİYARET ETMEK İSTİYORUM...

NİŞANLISI NATAN'IN ÖLÜMÜ, ONA ÇOK KOYDU...

KADINCAĞIZ İYİCE KABUĞUNA ÇEKİLDİ...

UMARIM MATEMİ...

"..BİTMİŞTİR."

EVET.

HEM DE NASIL?..

HER AN LAMBADA YAPMAYA BAŞLAYABİLİR..

LANET OLSUN

GÖZÜM ONA KAHRAMANIM..

KIRIK BİR KALBİ ONARMAYI BİLE BECEREMİYORUM...

AZ SONRA.

SELAM YENGE.

SELAM PETER...

DUR, SANA BİRAZ ÇAY...

.VE-REYİM.

LANET OLASI FİNCAN!

BİLİYO-RUM ÜZGÜN-SÜN... BU ÇOK DOĞAL...

ÜZGÜN DEĞİLİM PETER. KIZGI-NIM...

ÖLDÜĞÜ İÇİN NATA-NA MI?

KENDİME. ÖLMESİNİ İSTEDİĞİM

..İÇİN.

TEKERLEKLİ SAN-DALYESİNİ UFAK BİR LOKOMOTİF GİBİ KOŞTURUR DURURDU. AMA O KAPALI. TAYİF VE ACI DOLUYDU Kİ BEN NEREDEYSE ÖL-MESİNİ DİLEDİM.

SUÇLU-LUK DUYU-YORUM.

SEN SADECE ACISININ DİNMESİNİ İSTEDİN.

AMA AKLIMA GELİN-CE...

YENGE, TANRI KORUSUN. YA SEN ÖLMÜŞ OLSAYDIN..

ACININ SO-NA ERMESİ-Nİ İSTEDİM DİYE...

..SUÇ-LULUK DUYMA-MI İSTER MİYDİN

HAYIR. İNSAN BU-NU ANCAK SEVGİDEN...

-YAPAR-

YİĞİT SEN ÇOK İYİ BİR ÇO-CUKSUN.

DAHA SONRA EVE DÖNERKEN...

NEE.ÖRÜMCEK HİSLERİM BENİ UYARIYOR.

KOSTÜM İÇİN GİYECEK ZAMANIM YOK.

UMARIM MERİCEYN'İN KEYFİ YERİNDEDİR. İKİMİZ BİR İNSAN EDERİZ.

HEMEN GÖZDEN UZAKLAŞIP...

-ŞU DAMA TIRMANMALIYIM.

KİMSE YOK -SA- DECE TAŞIN DÜŞTÜĞÜ YER BELLİ ..BUNUN KENARLARI KESKİ İLE KESİLMİŞ...

BELLİ OLUYOR...

BU ARADA BİRKAÇ BLOK ÖTEDE...

--BEŞ... ALTI...

-ELEKTRİK HATLARI ÇOK ÖNEMLİ. BU NEDENLE MUHTEŞEM DÖRTLÜ, ÜNİVERSİTE ARAŞTIRMASININ BAŞARIYA ULAŞMASI İÇİN...

OOO, SELAM HAYATIM. SİZİN PROJEDEN SÖZ EDİYORLAR..

8. FANTASTİK EVRANDA.

BU İŞTE EPEY KOSTÜMLÜ...HEEY!.. BU KILIKTA BANYO PENCERESİNDEN İÇERİYE NASIL GİRDİN?..

PAMPA YILDIZLARI MI SEYREDİYORDUN.

HAYIR - ASLINDA..

..BENİ ÖLDÜRMEYE ÇALIŞAN ADAMI ARIYORDUM.

GEREKLİ AÇIKLAMAYI YAPTIKTAN SONRA -

BU İŞİN ARDINDA JONATHAN SEZAR'MI VAR DERSİN? BİR KERESİNDE BENİ KAÇIRMIŞTI. HAPİSTEN ÇIKAR ÇIKMAZ DA DİZİNİN DİREKTÖRÜ SENİNKİ GİBİ BİR KAZAYA UĞRADI

BİLMEM. İNSANLARIN ÜZERİNE TAŞ DÜŞÜRMEK, SEZAR'İNİN CELİĞİNE SIĞMAZ

DOĞRU. DİZİNİN DİREKTÖRÜ HALİ İLERİ KONUŞSAK MI DERSİN?

ELİMİZDE DELİL YOK Kİ. O TUĞLA KENDİ KENDİNE DE YERİNDEN OYNAMIŞ OLABİLİR. YAPACAĞIMIZ TEK ŞEY DİKKATLİ OLMAK.

BELKİ...

BELKİ DE DEĞİL...

NEVJERSEY.

DİKKATLİ OL, HOB CİN...

BUNDAKİ ZEHİRLER ÇOK HASSAS VE ÖLDÜRÜCÜ...!

SABIRLI OL. ZEHİRİN, BEKLEDİĞİMİZ SONUÇU VEREBİLMESİ İÇİN ZAMANA İHTİYACIMIZ VAR.

BÜTÜN DÜNYA, EFENDİLERİ OLMAMIZI KABUL ETMEZSE ATMOSFERİN ÜZERİNE BOYA YERİNE BU ZEHİR SIKILACAK...

ÖFF! BEKLEMEKTEN YORULDUM

HMM. BUKADAR TEHLİKELİ Mİ...

ÖYLE ÇOK DİKKATLİ OLMALIYIZ.

TABİİ, BEKLENMEDİK BİR ŞEY OLMASINI İSTEMİYİZ...

DEĞİL Mİ?



Örümcek Adam

ERTESİ SABAH HUSTON SOKAĞINDA...

OTOBÜSÜM GELİYOR.

KEŞKE BEN DE SENİNLE GELEBİLSEYDİM. AMA PROVALAR, AKSATMAYA GELMİYOR.

YEMEĞİNİ İHMAL ETME HA...

PETER'A YALAN SÖYLEMEDİM, AMA PROVAYA DAHA BİR KAÇ SAAT DAHA OLDUĞUNU GİZLEDİM...

O SERSERİ BEZAR, BENİM AİLEMİ TEHDİT ETTİ...

BUNU YANINA BIRAKMAYACAĞIM...

EVET BAYAN. SİZE NASIL YARDIMCI OLABİLİRİM?

HEY... BEN...

SADECE BAKIYORDUM - AMA GELMİŞKEN GÜZEL BİR 38'LİK GÖSTEREBİLİRMİSİNİZ BANA...

38'LİK BİR TABANCA...

HASTANEDE...

HAROLD MC GEE.

KISACA HALİ

BEN SEZAR. MERİ CEYN'İN YAKIN BİR ARKADAŞI. ONA BİR NOT YAZIP BULUŞMAK İSTEDİĞİNİ BİLDİRMEMİ RİCA EDECEKTİM.

ALTINA DA İMZA ATMASINI

VE BANA VERMEMİ.

ÖYLE Mİ?

HİÇ DELİLER YANLARINDA ZEHİR GETİRMEYİ

AKLEDEBİLİRLER Mİ?

YARDIM ÇAĞIRMALIYIM...

UĞRAŞMA.

ZENGİN OLMANIN AVANTAJLARI VARDIR. KORKARIM ŞU ANDA HEMŞİRELERİN...

HEPSİ MEŞGUL.

AFERİN. STÜDYODA BULUŞALIM, DİYE YAZ.

MÜKEMMEL. NE YAZIK Kİ BU UFAK SIRRI...

İYİ UYKULAR HALL...

BEN DELİSİN!

KULLANILMAYAN SETTE...

PAYLAŞMANA İZİN VEREMEM

UMARIM BENİ ANLARSIN.

HAYIR, YAPMA... HAYIIIR!..

"SONSUZA DEK..."

LONG ISLAND

BEN AMCAM OLSAYDI GURUR DUYARDI... LİSEDENBERİ HAYAL OLMASINI İSTEDİ- ĞİM BİR OLAY GERÇEKLEŞECEK.

BİLİMLE DÜNYANIN İYİYE YÖNELTİLMESİ...

SANKİ KENDİM BAŞARMIŞIM GİBİ MUTLULUK DUYUYORUM.

KOLTUKLARIM KABARIYOR...

PBOOM

BU DA NE?

"AKBABA VE HOB CİN"

BU ARADA ŞİRKETİN KUZEY TARAFINDA...

BU KADAR RÜYA YETER Oo

SPARK

POLİSLER BİZİ DURDURAMAZLAR. ONLARA DERSLERİNİ VERELİMMİ

GEREKİYOR.

TALİMATLARI UNUTMAYIN.

MİSTERİO. SEN UYDU FIRLATMA BÖLGESİNDEKİ GÖREVLİLERİ HALLET.

AKBABA VE HOB CİN, DİĞERLERİNİ MEŞGUL EDECEK... ELEKTRO, SEN DE HABERLEŞMEYİ KESERSİN.

GEREKİRSE...

KUM ADAM DA ZEHİR PÜSKÜRTME ALETİNİ GÖTÜRÜRKEN BANA MUHAFIZLIK EDECEK.

ŞİMDİ GİDİN VE BAŞARIN!..
İNANMIYORUM..!!
ONLAR!
SADECE KRAVEN'İN YERİNE HOBGİN'İ ALMIŞLAR...
BUNLAR ZALİMALTILI!..
GEÇEN SEFER ONLARLA TEKE TEK DÖĞÜŞMÜŞTÜM. HER HALDE ONUN İÇİN HAYATTA KALDIM...
EĞER YİNE AYNI SONUCU ELDE ETMEK İSTİYOR SAM...
DİKKATİ ÇEKMEME YE ÇALIŞAYIM...
CHOK

ÖRÜMCEK ADAM!
GÜZEEL!
DİKKATİ ÇEKMEMEK Mİ DEMİŞTİM?.
ROKETE ULAŞABİLİRLER Mİ DERSİN?.
ULAŞMALARINI BİZİM ÖNLEMEMİZ GEREK. AMA SİSTEN BİR ŞEY GÖREMİYORUM.
SAM! BULUTLARIN ARASINDA KIPIRDAYAN BİR ŞEY VAR...
BÜYÜK BİR ŞEY!..
DİLER...

BOYUT

YARATTIĞIN KAYALLER ÇOK İŞE YARADI, MİSTERİO...

KUM ADAM, DİKKAT ET!..

TAMAM, OLUR...

PATRON

GÜÇLERİNİ KENDİLERİNE KARŞI KULLANMALIYIM...

ÖRNEĞİN HOB CİN'İN PLANLARINI AĞ İPİMLE YERE ÇARPTIRMAK GİBİ...

ŞİMDİ DE PLANÖRÜNÜ FIRLATAYIM.

TÜH BE! EĞİLDİ...

AMA ELEKTRO EĞİLMEDİ...!

RAST GELE SIKTIĞI ŞUALARI AKBABA'YI HAKLADI. PLANIM TUTTU...

ZEHİR TÜPLERİ YERİNE KONDU...

ZEHİR Mİ?.. OLAMAZ!..

AMA OLMUŞ. ONU DURDURMALIYIM!

NE! AĞ İPİM ERİYOR...

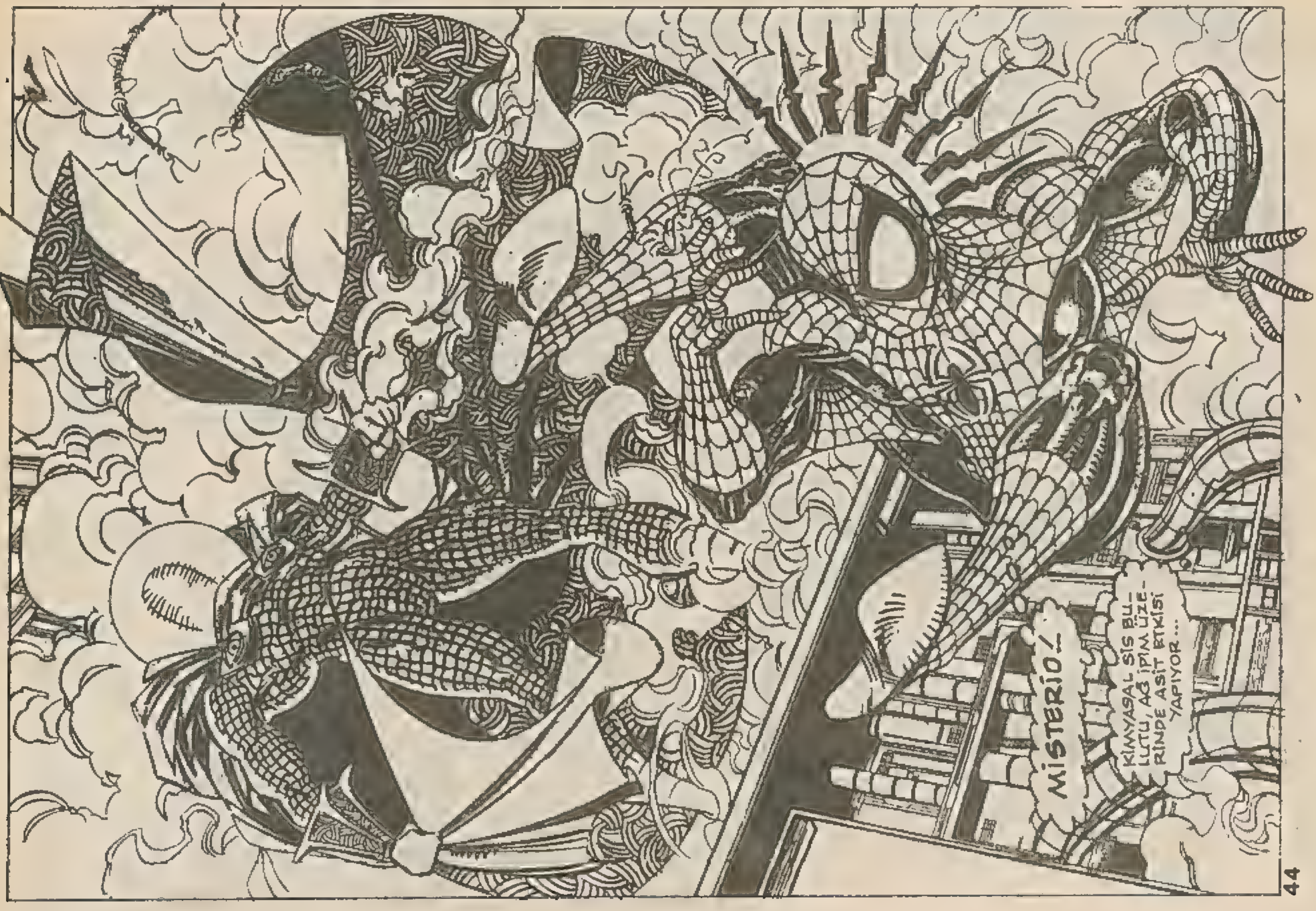
MİSTERİO!
KİMYASAL SİS BU-LUTU, AĞ İPİNİ ÜZE-RİNDE ASİT ETKİSİ YAPIYOR...

KUM?

VAZGEÇ ÖRÜMCEK ADAM. İŞİMİ ZORLAŞTIRMA...

SENİN DOĞRU YOLU SEÇTİĞİNİ SANIYORDUM KUM ADAM.

NİÇİN YÖN DEĞİŞTİRDİN?

ÖRÜMCEK HİSLERİM ZİL ÇALIYOR. AMA TEHLİKE HANGİ YÖNDEN GELİYOR?

AMA... TABİİ...

BUNU UZUN ZAMANDIR BEKLİYORDUM!

AMA MERHAMET BİZ DEĞİLİM BEN. BEDENİNİ NEREYE GÖNDERMEMİ İSTERSİN?

TABİİ Kİ KAFANI AYIRDIKTAN SONRA, ÖRÜMCEK...

HAAAAYIR...

GHNOOF

YETTİ ARTIK DOK-TOR! SENİNLE OL-MAZSAM, YAŞADIĞIM AİLEYİ ÖLDÜRMEKLE TEHDİT ETTİN...

AMA ÖRÜMCEK ADAMI ÖLDÜRMENE İZİN VERMEYECEĞİM! ONU ELEGEÇİRMEK İSTİYOR-SAN, ÖNCE BENİMLE DÖĞÜŞMELİSİN!..

BENİ HAYAL KIRIKLIĞINA UĞRATTIN. YİNE DE BÖYLE BİR İHANETİ BEKLİYORDUM

BİR ZAMANLAR HULK İLE YAPTIĞIN SAVAŞTAN ESİNLENEREK...

HAZIRLIKLI GELDİM!..

NE YÜCUDUM ŞERTLEŞİYOR BE... BEN...

CAM...

CAM...

OLUYORUM..

KIR ONU!

YAKLAŞMA KURUKAFA. YOKSA CAMDAN DA BAŞKA ŞEYLER KIRILIR BURADA...

KAHRETSİN! AHTAPOTUN PEŞİNDEN GİDEMEDİM.

O SIRADA...

DEMEK KİMSE UYDUYU FIRLATMAYA YANAŞMIYOR...

YAZIK.

SANIRIM SİZİ TEKER TEKER İKNA ETMEM GEREKECEK.

INGH!

SNAP

SIRADAKİ..

PEKALA CANAVAR. BEN BASIYORUM DÜĞMEYE...

DİĞERLERİNİ KURTARMAK İÇİN...

TAK

ATEŞLEME BAŞLADI MI? EYVAH..

UYDU FIRLATILIYOR.

ÇABUK KAÇIN BURADAN YOKSA HEPİMİZ...

BEŞİNCİ BÖLÜM SONU

# ONU ÖLDÜRDÜN

ALTINCI BÖLÜM

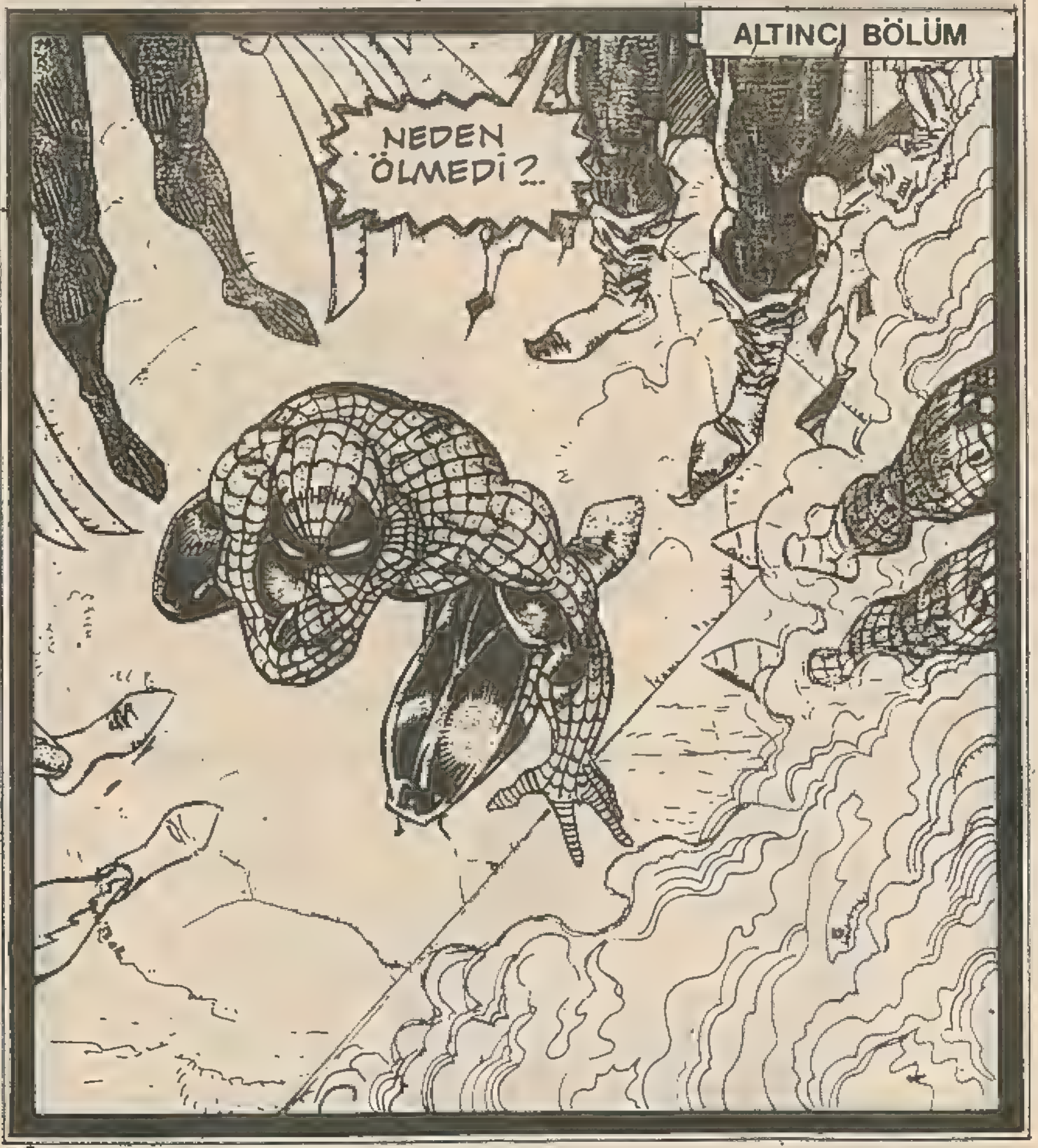

AKBABA, MİSTERİO, ELEKTRO... ÖRÜMCEK ADAM'A, UYDUYA YERLEŞTİRDİĞİMİZ ZEHİRDEN SIKTIĞIMI GÖRDÜNÜZ DEĞİL Mİ?.

15 SANİYEDE ÖLMÜŞ OLMASI GEREKİRDİ...

KRONOMETREM YANIMDA DEĞİL HOBGİN. AMA SANIRIM, DEDİĞİN ONBEŞ SANİYE DOLMUŞ OLMALI...

BEN DE SIRRIMI BİRAZ DAHA SAKLARIM SANIYORDUM.

DOKTOR AHTAPOT!

NE DEMEK İSTİYORSUN VE NE YAPIYORSUN?

ÇOK BASİT.

"ROKETE YERLEŞTİRDİĞİMİZ ZEHİR PÜSKÜRTME ALETİNİ HAREKETE GEÇİRİYORUM..."

"EVET... EĞER DÜNYA HÜKÜMDARLIĞIMIZI KABUL ETMEZSE ZEHİRİ SIKACAKTIK. AMA BU TEHDİTİ UYGULAYACAK KADAR APTAL DEĞİLİM BEN."

ANCAK BİR GERİ ZEKALI DÜNYAYI YOK EDEBİLİR. ÖLÜLERE HÜKÜMDARLIK--

--ETMENİN NE YARARI VAR. ASLINDA "ZEHİR" AKILLICA UYGULANMIŞ BİR TEDAVİ YOLU..

BİRKAÇ GÜN İÇİNDE ATMOSFERE YAYILDIKTAN SONRA O FORMÜL SAYESİNDE KOKAİN BAĞIMLILIĞI TARİHE KARIŞACAK...

O KARIŞIMI SOLUYUP DA İLAÇ KULLANMAYA KALKAN, KORKUNÇ ŞEYLERLE KARŞILAŞACAK.

VE TEK ÇÖZÜM, BURUNDİT.

BİZİ KANDIRDI. BİZİ KULLANDI...

AHTAPOT'A ÖLÜM!

SENİN KABAK BOMBANLA DEĞİL...

ELEKTRONUN SUALARIYLA DA DEĞİL.

METAL KOLLARIMLA ONLARI SAVABİLİRİM.

NEYSE Kİ SİZ APTALLAR, DÜNYADAKİ TEK BURUNDİTİ BENİM İÇİN ÇALDINIZ. KOKAİN BAĞIMLILARI, İLACA DEVAM EDEBİLMEK İÇİN HER ŞEYİ YAPABİLİRLER. EMİNİM, BU İŞTEN KAZANACAĞIM PARA İLE GERÇEKTEN DÜNYANIN SAHİBİ OLABİLİRİM. HEM DE...

--TEK BAŞIMA!

SANIRIM, SİZİN BU KADAR ZAMANINIZ YOKTUR...

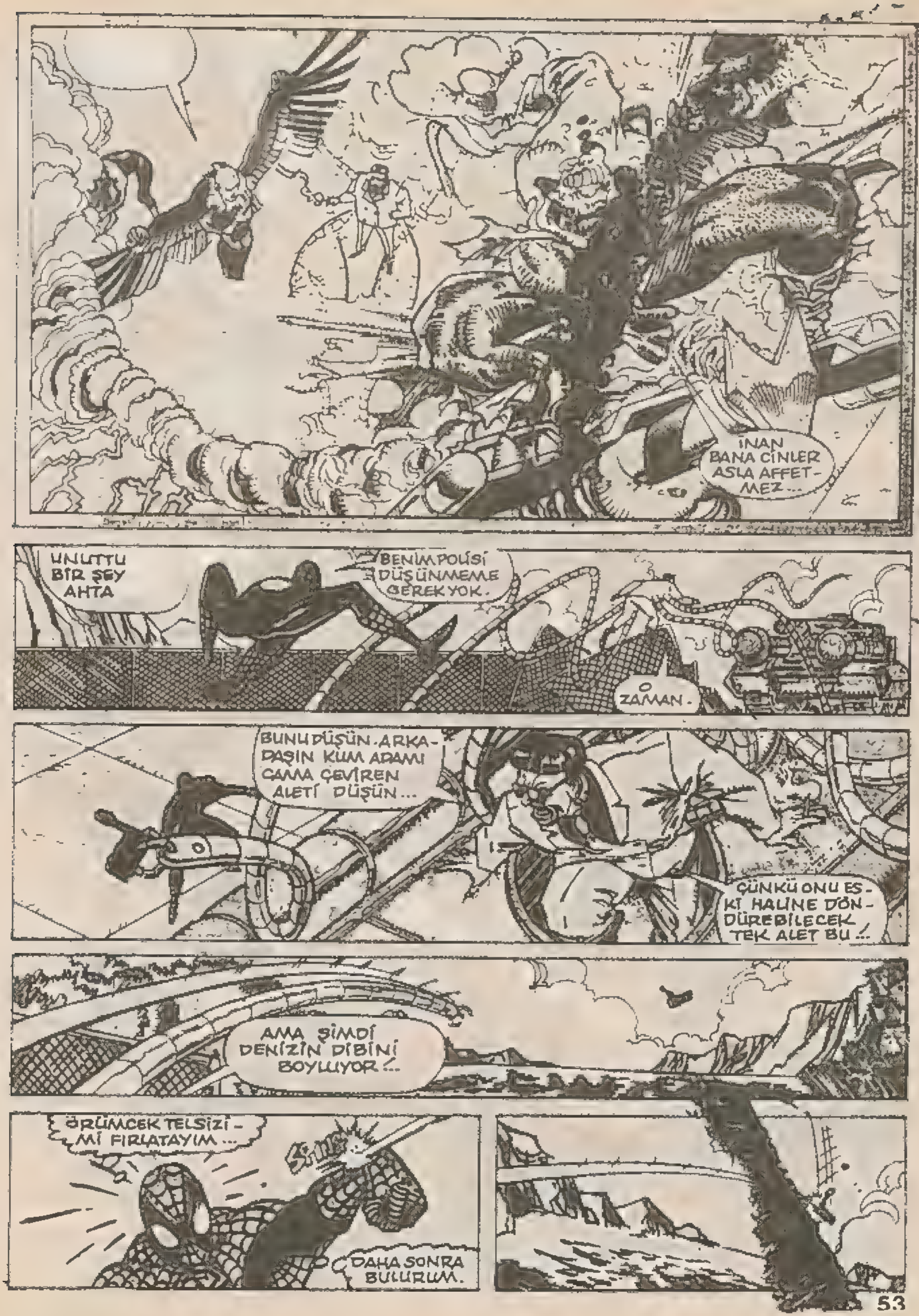
İNAN BANA CİNLER ASLA AFFET-MEZ...
UNUTTU BİR ŞEY AHTA
BENİM POLİSİ DÜŞÜNMEME GEREK YOK.
O ZAMAN.
BUNU DÜŞÜN. ARKA-DAŞIN KUM ADAMI CAMA ÇEVİREN ALETİ DÜŞÜN...
ÇÜNKÜ ONU ES-Kİ HALİNE DÖN-DÜREBİLECEK TEK ALET BU!..
AMA ŞİMDİ DENİZİN DİBİNİ BOYLUYOR!..
ÖRÜMCEK TELSİZİ-Mİ FIRLATAYIM...
DAHA SONRA BULURUM.

BİR TANE DE...

SPANG

"SENİN İÇİN."

ŞİMDİ NE YAPACAĞIM AHTAPOT'U KAÇIRIRSAM, ÖRÜMCEK HİSLERİMİN...

...MENZİLİNDEN ÇIKAR SONRA ONU ZOR BULURUM. ÖTE YANDAN.

"TÜH."

BÖYLECE KUM ADAMA ÖNCELİK TANIYAN ÖRÜMCEK, DENİZE DALDI...

BİZE NELER OLDUĞUNU ANLATMALISINIZ...

TAMAM, AMA SİZİ UYARAYIM.

KUM ADAM, YANINDA OTURDUĞU AİLEYİ TEHDİT ETTİKLERİ İÇİN ONLARA YARDIM ETTİ.

BAY KUM, BENİMLE BİRLİKTE ÇALIŞIYORDU...

ONU BRUKLİN'E BIRAKABİLİR MİSİNİZ?

YETERİ KADAR ÇEKTİ...

EVET, AMA SİZE BURADA İHTİYACIMIZ OLACAK.

GÜZEL BİR HİKAYE DEĞİL.

"VE DE UZUN."

SONUNDA ÖRÜMCEK ADAM, EVİNİN YOLUNU TUTABİLDİ...

VE EVİNE ULAŞTI....

BEN GELDİM.

GÖRÜYORUM

GEÇ KALDIĞIM İÇİN AFFET.

BENİ ARADIĞIN İÇİN TEŞEKKÜRLER.

AZ ÖNCE HAL'DEN BİR MESAJ ALDIM...

HASTANEDEN ÇIKMIŞ VE STÜDYODA BENİMLE BULUŞMAK İSTİYORMUŞ...

ÖNEMLİ DEĞİL. BEN BİR KAÇ AY UYUYAYIM DA ÖYLE.

BRRRRNGG

PETER! BEN DR. SVAN... ÜNİVERSİTEDEN. HOLİGANIN KORDKO'DA PÜSKÜRTTÜĞÜ GAZ TÜPÜNÜ İNCELEDİK. BAŞIMIZ DERTTE, SANIRIM...

GELİYORUM.

MERİ CEYN'İ KORKUTMAK İSTEMEM.

ÜNİVERSİTEDE BAZI DENEYLERE BAKMAM GEREKİYORMUŞ.

BİRLİKTE ÇIKARIZ.

TAKSİYLE Mİ?

AY...

GÜNEŞ...

YILDIZLAR...

ESKİ ASANSÖR GACIRTIYLA İNERKEN TELEFONUN ZİLİ DUYULMADI. OYSA BU, İLK MESAJI GEÇERSİZ KILAN BİR HABERDİ...

MERİ CEYN... BEN SUZİ. KÖTÜ HABERLERİM VAR. DÜN GECE HAL, HASTANEDE YAŞAMINI YİTİRMİŞ...

ÜNİVERSİTEDE.

ARTIK AHTAPOT'U POLİSLER HALLEDER. ŞİMDİ SORUN BENİM SOLUDUĞUM GAZDA... ACABA GAZIN İÇİNDE TEHLİKELİ BİR ŞEY Mİ VAR?..

MERİ CEYN BAŞINDANBERİ BİLİYOR, AMA YENGEM HÂLÂ ÖRÜMCEK ADAM OLDUĞUMDAN HABERSİZ.

FAKAT...

DÜNYA BÜYÜK BİR TEHLİKEYLE KARŞI KARŞIYA.

AHTAPOT'UN TEDAVİ YOLUNUN BİR SÜRÜ YAN ETKİLERİ VAR. BU GAZ OZON TABAKASINI DİĞERLERİNDEN ÇOK FAZLA ETKİLİYOR...

AMACI, ÖNÜ ÖYLESİNE KÖR ETMİŞ Kİ, SONUNDA SAHTE ZEHİR ETKİSİNİN AYNEN GERÇEKLEŞECEĞİNİ DÜŞÜNEMEDİ. YANİ TÜM CANLILARIN ÖLÜMÜ...

ÇALIŞMAMIZ GEREKİYOR OĞLUM...

ÖRÜMCEK GÜÇLERİM YARARSIZ. BU BEYİN İŞİ...

"... VE DE ZAMAN İŞİ..."

TAKATAKA TAKA TAK

SANIRIM BİR ŞEY BULDUM, PROF. SVAN...

ÜNİVERSİTENİN BİLGİ BANKASINA GİRDİM.

-VE ÇALINMADAN ÖNCE BRUNDİT ÜZERİNDEKİ ÇALIŞMALARI İNCELEDİM. HESAPLARIMA GÖRE AHTAPOTUN BİLEŞİMİYLE ETKİLEŞİRSE ANTİDOT ÖZELLİĞİ YARATACAK.

AMA SORUN, ANTİDOTU ALMAK İÇİN AHTAPOT'U BULABİLMEKTE.

PEKİ, BUNU NASIL BAŞARACAĞIZ?..

ÖNCE BİR YERE TELEFON EDEYİM.

BU ARADA İŞLERİNİ TAMAMLAYAN ...

...MERİ CEYN, TELEVİZYON STÜDYOSUNA VARMIŞTI ...

İÇERDE.

NİÇİN HAL, BENİMLE BURADA BULUŞMAK İSTEDİ?Z KAZAYI BURADA GEÇİRMİŞTİ. O YÜZDEN HALA KAPALI ...

HAL! SEN Mİ SİN?

KORKARIM BAY HAL, ÖBÜR DÜNYAYI BOYLADI ...

JONATHAN SEZAR!.. FAKAT HAL?..

SANA O NOTU YAZDIRDIĞIMI KİMSEYE SÖYLEMESİNE İZİN VEREMEZDİM.

NE..NE İSTİYORSUN?

HER ZAMAN İSTEDİĞİMİ HAYATIM. SENİ ...

ÖZEL UÇAĞIM DIŞARDA BEKLİYOR ...

BİZİ CENNET BİR ADAYA GÖTÜRECEK.

BAŞBAŞA

YA AL UÇAĞINI DA BAŞINA ÇAL DERSEM NE OLACAK..?

O ZAMAN, İKİMİZİN DE ÇOK ÜZÜLECEĞİ BİR ŞEY YAPMAM GEREKECEK MELEĞİM ...

NEW JERSEY'DE...

İYİKİ PARKER, SENİ BULMALARI İÇİN İNTİKAM BİRLİĞİNİ ARAMAYI AKIL ETTİ.

AHTAPOT'U BULABİLECEK MİSİN?

DENEYECEĞİM.

ASLINDA İNTİKAM BİRLİĞİNİ DEĞİL, KUMAPAMI ARADIM.

BANA AHTAPOT'UN GİZLİ YERİNİ SÖYLEDİ...

AHTAPOT ORADA DEĞİLDİ AMA FAZLA UZAKLAŞMAMIŞSA ÖRÜMCEK HİSSİMLE ONU BULURUM.

TAMAM!

ŞU ÖZEL HAVAALANINA BAKALIM.

YARDIM GÖNDERELİM Mİ?..

SAĞOLUN, AMA AHTAPOT'UN ALARM SİSTEMİNE YAKALANABİLİRLER...

BU İŞİ KENDİ BAŞIMA...

HALLETMELİYİM!

KORKMA MERİ CEYN. YALNIZ DEĞİLSİN...

KİM O?

KOMSER GOLDMAN!

HER ZAMAN HİZMETİNİZDE..

SANIRIM, BAY JEZAR...

..KORUMALARINIZ ARTIK İŞE YARAMAYACAK...

APTAL!.. BURAYA KORUMASIZ GELDİĞİMİ Mİ SANDIN?

KUŞ BEYİNLİ! BAŞINA BÜYÜK BİR BELA AÇTIĞININ FARKINDA MISIN?

FARKINDA OLDUĞUM TEK ŞEY, MERİ CEYN'İ...

FIP FIP FIP

...BELADAN KURTARDIĞIM.

ŞEY.. BEN BU KONUDA BİRAZ YALAN SÖYLEDİM. BEN ASLINDA-

-SENİN HAYRANINIM...

O.. ONU ÖLDÜRDÜN KILIN KIPIRDAMADAN.

AMA SEN POLİS MEMURU DEĞİL MİSİN

ÇOK ESKİ UÇAKLAR...

BU ÖZEL ZEVKİ Mİ? HİÇ HAREKET YOK...

HOOOP! BENİM HAREKETLERİM YETİYOR.

BU ATLATTIĞIM DÖRDÜNCÜ ALARM SİSTEMİ.

AMA ÖRÜMCEK HİSLERİM SAYESİNDE BAŞARDIM. O IŞILDIYAN TOZ BURUNDİT OLMALI...

ŞİMDİ AHTAPOT'A FARKETTİRMEDEN ONU ALMANIN...

DEMEK GELDİN HA, ÖRÜMCEK ... ARTIK LONG ISLAND'DA YARIM KALAN İŞİMİZİ BİTİREBİLİRİZ, YANİ İDAMINI-

MÜKEMMEL İDAM OLACAK.

BEN KAVGA İSTEMİYORUM. SADECE BRUNDİT'İ İSTİYORUM-

SENİN TEDAVİN, OZON TABAKASINDA DELİK AÇIYOR. DURDURULMAZSA HEPİMİZ ÖLECEĞİZ!

EL-BETTE.

BUNU DİYECEĞİNİ BİLİYORDUM.

SPAKASH!

BU...

-DAN...

-MALIYIM-

-KURTUL...

-KOL...

-LAR...

-VE...ÜFF!

ÇOK HIZLI... ÇOK ÇEVİK...

BİR TANE-Sİ BENİ KIŞTIRDI-

EĞER YAK-LAŞMAKLA SO-RUNU ÇÖZEMİ-YORSAK...

--O ZAMAN UZAKLAŞMAK-TA YARAR VARDIR--

ONA UZAKTAN ŞU BACA ŞAPKASINI FIR-LATABİLİRİM.

O BUNUN-LA UĞRA-ŞIRKEN...

BANG

BEN DE KOLLARIN-DAN AŞAĞIYA KAYARAK...

AMAN...
...NE HARİKA FİKİR-MİŞ...

AMA YİNE DEİŞE YARAR. BÜTÜN KOLLARIYLA BENİ SARDIĞINA GÖRE...

...TUTUNABİLECEĞİ YER KALMADI.

ANİDEN ÇEKİNCE DENGESİNİ KAYBETTİ. KOLLARI KONTROLDEN...

...ÇIKTI...

TANRIM! UÇAĞIN İÇİNDE YAKIT VARMIŞ

ALEVLER HER YANA DAĞILMAYA BAŞLADI.

ALEVLER BRUNDİT'E DOĞRU GİDİYOR...

BEN KARAKOLDA DOSYA MEMURUYUM. MESLEĞİNİZİ YILLARDIR İZLİYORUM. GİZLİ HASTANE'Yİ ÇOK BEĞENİYORUM.

HER GÜN TELEVİZYONUMDA İZLİYORUM.

SEZAR'IN DOSYASI ELİME GEÇİNCE SİZİ İZLEMEYE BAŞLADIM. SİZİN GİBİ ÖZEL VE ÖNEMLİ BİRİNİN KORUNMAYA İHTİYACI OLABİLİR DİYE DÜŞÜNDÜM VE SİZİ...

--O TOKAT ATAN CADIDAN KORUDUM.

ŞOFÖR ÇARPIP KAÇMIŞTI.

LANET OLASI PRODÜKTÖRÜNDEN...

HAL, SETTE BANA BAĞIRDIĞI İÇİN...

HATTÂ KÜSTAH KOCANDAN...

PETER'İN ÜSTÜNE TUĞLA DÜŞÜREN OYMUŞ.

GERİ ÇEKİL. SİLAHIM VAR!..

HAYIR, YOK. DÜN SİLAH MAĞAZASINA GİRDİĞİNDE SENİ İZLİYORDUM. BU ŞEHİRDE SİLAH TAŞIMA RUHSATI, BİR AYDAN ÖNCE ALINAMAZ.

LANET OLSUN! SENİN KORUMANA İHTİYACIM YOK ASIL YARDIMA İHTİYACI OLAN SENSİN!

NE KADAR ÜZÜCÜ. BENİ ANLAYACAĞINI UMMUŞTUM. OYSA...

TARİH TEKRARDAN İBARETMİŞ...

KIKLICK!

EEH...

PAYLAMA YÜZÜNDEN ŞERSEM GİBİYİM. KOLAY HEDEF OLABİLİRDİM - AMA ÖRÜMCEK ADAM BRUNO DİT'İN ...

..PEŞİNDE.

BEKLENMEDİK BİR GELİŞME --

DENEMEYE HİÇ NİYETİM YOK AMA ONU GÖZÜMÜN ÖNÜNDE GÖTÜRMEN O-NUR KIRICI ...

GERİ ÇEKİL AHTAPOT! BENİ DURDURAMAZSIN!

AMA SANIRIM HİKAYEN DOĞRU. ONUN İÇİN ŞİMDİLİK, BİR DAHAKİ GÖRÜŞMEMİZE KADAR ...

--SANA GÜLE-GÜLE...

GİDİYOR...AMA TELSİZİM-DEN HİÇBİR UYARI ALA-MIYORUM...

KAVGA SIRASIN-DA HASAR MI GÖRDÜ?..

NEYSE, HİÇ OLMAZSA BRUNDİT'İ ALDIM. EN ÖNEMLİ OLAN DA BUYDU...

EĞER OLANLARI BİLSEYDİN...

-BÖYLE DÜŞÜ-NÜRMÜYDÜN?

ONU DAHA YAKINA ÇEKMELİYİM. AMA NASIL?..

AHA!

BEN ÖLÜNCE TV. DİZİSİ-Nİ DEĞİŞ-TİRMEK ZORUNDA KALACAK-LAR.

SONUCU MERAK ETMİYOR MUSUN?

ETMEZ MİYİM?

O ZAMAN YAKLAŞ...KİMSELER DUYMASIN.

ÖNCE ÖĞRENMEN GEREKEN BİR ŞEY VAR...

SAÇ SPREYİ İÇİN RUHSATA GEREK YOK.

BEN GERÇEKTEN ARTİST OLMUŞUM GALİBA...

O GECE KORDKO-
ŞİRKETİNDE ...

BU İLK MAKET, DAHA ÖNCE-Kİ UYDU KADAR GE-LİŞMİŞ DEĞİL...

TABİİ UZAYA FIRLATABİ-LİRSEK... BAŞKA ROKE TİMİZ OLMA-DIĞINA GÖRE.

AMA BRUNDİT GAZINI DAĞITMA-YA YETE-CEKTİR.

ÜZÜL-MEYİN BAY OKLİ...

İNTİKAM BİRLİĞİ GİBİ DOSTLARIMIZ VAR.

TOR!

YARDIMA MI GEL-DİN?

EVET. YILDIZLAR-DAN GEL-MİŞ OLA-BİLİRİM.

AMA EVİM DÜN-YADA. SÖY-LEYİN, NE YAPAYIM SİZİN İÇİN

GEREKLİ AÇIKLAMA-LARDAN SONRA ...

TOR, UYDUYLA BİRLİKTE UZAYA FIRLAMIŞTI ...

AZ SONRA ZEHİR YÜKLÜ UYDU, YOK EDİLMİŞTİ ...VE...

TOR'UN GÜÇLÜ RÜZGARI SAYESİNDE BRUNDİT GAZI BÜTÜN UZAYA YAYILDI...

ARTIK GERİYE BEKLEMEK KALIYORDU.

ENDİŞE DOLU SAATLERDEN SONRA, UZAY...

...TARAYICILARINDAN ALINACAK MÜJDELİ HABER BEKLENİRKEN

BİRDEN

...SONRADAN GÖNDERİLEN UYDU FIRLADI...

OLUYOR!

EVET. MONİTÖRLERE BAKIN. HIZLA BÜYÜYEN DELİK DURDU. BİRAZ ZARAR OLDU, AMA ARTIK—

...DURDU.

MUTLULUĞUNU İYİ SAKLIYORSUN ÖRÜMCEK.

OO... MUTLUYUM SADECE...

...TARİHİN EN KÖTÜ HASTALIĞINA ÇARE BULUNUYOR, AMA ÇARE HASTALIKTAN DAHA DA BETER...

DÜŞÜNÜYORUM DA...

SAKİN BİR GECEYDİ...

MANHATTAN'A OLAYSIZ VARDI.

YORGUN ADIMLARLA MERDİVENLERİ ÇIKTI.

MANEVİ YORGUNLUK DA CABASI...

FAKAT HAYATINI YAŞANMAYA DEĞER KILAN KADINI GÖRÜNCE YORGUNLUĞUNU UNUTTU... HER ŞEYİNİ PAYLAŞTIĞI O KADIN.

NASIL BİR GÜN GEÇİRDİĞİMİ BİLEMEZSİN HAYATIM.

YA DURDURAMASAYDIK.

AÇIKLAMALAR DAHA SONRA DA YAPILABİLİRDİ. ÖNEMLİ OLAN, PAYLAŞILAN DUYGULARDI...

BU MACERANIN SONU

## TARİHİN EN BÜYÜK SPOR FACİASI

*Tarihin en büyük spor faciası, 26 Şubat 1918'de Hong Kong'da oldu. Jokey Kulübü'nün hipodrumunda, tribünlerin çökmesi ve çıkan yangının hızla büyümesiyle başlayan facia 604 kişinin ölümüyle sonuçlanmıştı.*

*II. yüzyılın ortalarında, Roma İmparatoru Antonius Pius'un düzenlediği Tarihin en büyük gladiyatör yarışı da, tribünlerin çökmesi sonucu büyük bir faciayla kapanmıştı. Ancak, ölü sayısı yüzlerle ifade edildiği halde kesin bilinmediği için, Hong Kong'daki facia, Tarihin en büyük spor faciası oldu.*

## MERCEDES ADI NEREDEN GELİR

*Mercedes, dünyanın ünlü otomobil markalarından biridir. Bu otomobile adını veren de, 1889'da doğan, Avustarya'lı ünlü iş adamı Emil Jellinek'in biricik kızı Mercedes'tir.*

*Jellinek, 1897'de Cannstatt'a giderek Daimler fabrikasını gezmiş ve 23 beygir gücünde son model bir Daimler marka otomobil almıştı. Nice'de yaşayan Jellinek'in bu otomobili, çevresinde büyük sükse yapmakla kalmamış, iki yıl sonra katıldığı bir otomobil yarışını büyük farkla kazanarak dillere destan olmuştu. Jellinek'in, üstüne Mercedes, yani kızının adını yazdırarak bu yarışı kazanmasından sonra, Nice'li zenginler, aynı otomobilin benzerini alabilmek için Daimler'e koşmuşlar ve fabrika kuruluşundan beri eşi görülmedik bir satış yaşamıştı.*

*Baş vuranların isteğini karşılamak için üretimi artırıcı girimişlerde bulunulurken, fabrika yöneticileri, bir şükran borcu olarak otomobillerine Mercedes markasını vuruyorlardı.[3] Böylece Mercedes Jellinek, dünyanın en ünlü otomobillerinden birine adını vermişti.*

## "KALDIR TARLANI, KOYUN GEÇSİN !.."

*Halep'te, 16'ıncı yüzyılın başlarında beylik süren Koçur Bey'in köylülere yayınladığı genelge , dünyanın en ilginç genelgeleri arasında yer alır. Yüzlerce kuyundan oluşan büyük sürü sahibi Koçur Bey, bu genelgede, otlağa giden sürü yerine, sürünün geçeceği ekili arazilerin yer değiştirmesini öngörmüştü. Bu yüzden adamları, bir tarlaya yaklaşırken, sözde köylünün hakkını yememiş olmak için, "Ey kişi, kaldır tarlanı koyun geçsin!.." diye bağırırlardı.*

## LOKOMOTİF

*İnsanlar bir enerji kaynağı olarak buhar gücünü yüzyıllar öncesinden beri biliyorlardı. Bu gücü ilk değerlendirenler de, 17'inci yüzyılın ortalarında, İngiltere'deki madenciler oldu. Taş ocaklarındaki kırma makinelerini bu güçle çalıştırmayı başardılar.*

*Buhar gücünden yararlanarak ilk lokomotifi George Stephenson'un yaptığını biliriz. Ancak, lokomotifin asıl babası Richard Trevithick isimli bir makine mühendisidir. Trevithick, İngiltere'de çalıştığı maden ocağının hurdaya çıkan taş kırma makinesinden söktüğü buhar gücü kaynağını büyük bir dekovile yerleştirerek, ilk lokomotifi yapmayı başarmış ve bununla Pennydarran'daki 15 km'lik maden demiryolu hattında, 10 ton yük ve 70 yolcu taşımıştır. 13 Şubat 1804'deki bu olay, birçok makine mühendisini lokomotif yapmaya yöneltmiş ve taşımacılıkta gerek hız, gerek yüz kapasitesiyle gerçekten işe yarayacak, bugünkü anlamdaki ilk lokomotif Stephenson'un eseri olmuştur. Bu lokomotifin çektiği trenin ilk gösterisi Killingworth-Tyne arasındaki demiryolu hattındaki başarılı denemesiyle 25 Temmuz 1814'e rastlar.*

*140'da, ABD'nin Chicago kentindeki demiryolu atelyesinde yapılan dünyanın en büyük lokomotifi 42 metre boyundaydı ve Bing Boy adı verilen bu lokomotif saatte 22 ton kömür yakıyor ve 44 ton su tüketiyordu. Yakıt ve enerji kaynağı olarak bu kadar yükü taşıması ticaret açısından sakıncalı olduğu için, Big Boy'ların ömrü ancak birkaç yıl sürebildi.*

## Kareli Bulmacaların Atası

*Meraklısı pek çok olan bugünkü kareli bulmacaların ilki, 21 Aralık 1913'te, New York Post gazetesinin pazar eki olan Fun'da yayınlandı. Bu bulmacada soldan sağa ve yukardan aşağıya okundukça anlamlı bulunan sözcükler yoktu. Sadece soldan sağa sıralanan harflerle çözülebiliyordu.*

*Daha o yıl Amerika'dan İngiltere'ye sıçrayan ve yayginlaşan bulmaca merakı, Arthur Wyne isimli bir İngiliz gazetecinin milyarder olmasını sağladı. Çünkü Wyne, ilk bulmacanın yayınından 10 yıl sonra, bazı kareleri siyahla kapatarak, bugünkü anlamda bulmaca hazırmayı başarmıştı. Bunların satışıyla, kıza zamanda zengin oldu.*

## NEREDEN NEREYE

*1985'te New York gazetelerinde yayınlanan işçi arama ilanlarında, daktilo kullanacak sekreterler için "Zorluk çekmemek açısından güçlü kuvvetli olma koşulu" özellikle belirtilirdi, Çünkü, kullanacakları daktilo makinelerini taşımak kadar, bunlarla yazı yazmak da gerçekten güç-kuvvet istiyordu. Birçok parçası döküm olan bu makineler çok ağırdı. Tuşlara basarken yayları gerdirebilmek için parmakların iri ve dayanıklı olması gerekirdi.*

## İLK APANDİSİT AMELİYATI

*27 Nisan 1887 günlü takvim yaprağına adar apandisitinden rahatsız olanler için ölüm kaçınılmazdı. Çünkü, Tıp henüz bu ameliyatı yapabilmekten çok uzaktaydı. Ancak, diş çekimi, görülebilen yaraların tedavisi ve benzerleri gerçekleştiriliyordu.*

*Anestezi alanında öncülük eden Amerikalı hekim William Marton'un oğlu George Thomas Marton, o gün apandisiti patlamak üzere olan bir genç kızı, Phidelphia'daki kendi dispanserinde, babasının yöntemiyle bayıltarak ameliyat etmeyi başardı. Böylece Tıp, anesteziyi, apandisitten başlayarak en güç ameliyatlarda bile kullanmaya başladı.*

## ALKOLLE SAVAŞ 3341 YAŞINDA

*Dünyada hep aynı önemi taşıyarak südürülen en eski savaş "Alkolle savaş"tır. Bilimsel belgeler, bu savaşı M.Ö. 1350'de, ünlü Mısır Firavunu II. Ramses'in "İçki düşmanları Derneği" kurarak başlattığını kanıtlamaktadır. O dönemde Mısır'da 4 tür bira, 6 tür Şarap, bir tür de Hurma Rakısı üretilirdi. İçki satışı serbestti. Ramses bu serbestliğe yasak koymak yerine, içik içenlere eğitimle engel olmak yolunu seçmiş ve önemli ölçüde başarılı olmuştu.*

## İLK AÇILAN SİNEMA

*Dünyada sinema salonlarının başlangıcı, Fransız Lumiére kardeşlerin sinema makinesini bulusundan 1 yıl önceye rastlar. Projeksiyon makinesinin geliştirilmesiyle, 1894'ün 14 Nisan'ında, New York'ta Broadway Caddesi'ndeki 1115 numaralı binayı Kinetoscope Holland Bros adıyla açan bir sirk sahibi, perdeye yansıttığı ilginç şekillerle para kazanmaya başlamıştı. Sonra bu salon, sinemanın icadı ve geliştirilmesiyle, dünyada açılan ilk sinema oldu.*

# BU İŞİNİ BİTİRİR!...

DİKKAT DİKKAT! SAYIN MÜŞTERİLERİMİZ! ARANIZDAN KAÇMAYA ÇALIŞAN KOSTÜMLÜ KİŞİYE ENGEL OLUN.

EYYOOO!

ŞANSA BAK, ÇORAP ALMAYA GELDİM - HIRSIZLARLA ...

-- KARŞILAŞTIM. BÖYLE BİR YERDE SİLAHLI BİRİNİ GÖRÜN-CE DAYANAMIYORUM İŞTE.

KBAM

BELKİ AKILLILIK EDİP... ŞEY... "AKIL" MI DEDİM?

ŞİŞKO ADAM, MANKENİ ÇE-KİP ALMIŞ...

GERİ ÇEKİL! YOK-SA ATEŞ EDERİM

GERİ ZEKALI!

THWIP

AMA BU ÇOK SOĞUK.

YÜRÜYEN MERDİVEN

ÜZGÜNÜM, AMA BU BÖLÜM, SER-VİS DIŞI...

BAMP

AKSAKLIKTAN DOLAYI ÖZÜR DİLERİZ..

FLMBLMP

SÖNÜNCÜSÜ PARALAR DIŞARI ÇIKIYOR.

EXIT

BENİM İÇİN DAHA KOLAY..

OO, YOO! EL BOMBASI VARMIŞ.

BU SENİN İŞİNİ BİTİRİR, PİS BÖCEK!.

ÖYLE SAN!..

ELİNDEKİ BOMBA DÜŞTÜ!

YOK YERE ÖLECEK... ÖRÜMCEK HİSLERİME KAPILMAMALIYIM...

BOMBA PATLAMADAN AĞIMLA ÖRTMELİYİM.

TIWIP

İYİ Mİ...

CHOOF

GÖZ YAŞARTICI BOMBA İMİŞ...

ÇOK AKILLISIN Ö-RÜMCEK ÇOCUK.

BABAN SANA AKILLI BIDIK MI DERDİ?..

ÖHÖ! ÖHÖÖ!

YETER!

BAP

UMARIM JONAH JAMESON, BUNLARI YETERİNCE HEYECANLI BULUR...

ÖHHÖ!.. BİR DE ŞU GAZIN ETKİSİ ÇABUK GEÇSE... SON ZAMANLARDA ZARARLI ŞEYLER SOLUYORUM.

GERİSİNİ POLİS HALLEDER.

BEN YALNIZ OTOMATİK MAKİNEMİ ALAYIM.

NEWYORK'UN HAVASI DA BUNA DAHİL DEĞİL...

BİRKAÇ GÜN ÖNCE HOB CİN'İN YÜZÜME SIKTIĞI KİMYASAL BİR MADDE, BİR PAHALIYA UYUŞTURUCU ALMAMA İZİN VERMEYECEK. AMA BEN ZATEN...

...UYUŞTURUCU KULLANMAM Kİ... BENİM KANIM, RADYOAKTİF ÖRÜMCEK TARAFINDAN DEĞİŞTİRİLDİ. BAŞKALARINI ETKİLEMEYECEK MADDELER ACABA BENDE NE YAPAR

HENÜZ GARİP BİR ŞEY YOK AMA...

NEYSE, ÖHÖ... EVE GELDİM.

BENİM MERİ CEYN

UMARIM EVDE "VİSİN" VARDIR...

SANKİ BÜTÜN GECE SINAVLARA ÇALIŞMIŞ ÖĞRENCİLER GİBİYİM.

HATTA BİR HAFTA...

DÜŞÜNÜ ALDIN MI PETER?

DUŞ MU?

YENGEN SENİ GÖRMEK İSTİYOR.

OH

SEN, YENGEN DEMEDİN Mİ? MADONNA'NIN NE İŞİ VAR BURDA?

OH, PETER. YİNE Mİ?

GÖZLERİN NE KADAR KIRMIZI OLMUŞ.

ŞEY, SADECE SOĞUK ALGINLIĞI... ÖNEMLİ DEĞİL...

HEMEN ŞU ANDA DOKTORU ARAYACAKSIN, PETER PARKER!

DUYDUNMU, HEMEN ŞİMDİ...

SAKİN OL YENGE. SOĞUK ALGINLIĞI.

ÇOK ÜZGÜNÜM PETER. BEN AMCANI KAYBETTİKTEN SONRA... NATAN'I... BİR TEK SEN KALDIN...

EĞER SANA BİR ŞEY OLURSA...

HİÇBİR ŞEY OLMAYACAK YENGE. YARINA KADAR İYİLEŞMEZSEM DOKTORU ARAYACAĞIM!

TEŞEKKÜRLER CANIM. APTALLIK ETTİM.

EVDE YAPTIĞIM KEKİ AFİYETLE YİYİN.

VE YARIN BENİ ARAYIP OPERAYI ANLATIN.

OPERA MI? TAMAMEN UNUTMUŞUM...

BEN UNUTMADIM. SMOKİNİN, YATAĞIN ÜZERİNDE.

OH NE İYİ.

ÇOK GÜZEL.

LANET OLSUN!

OPERADAN SONRA...

EVET HAYATIM, SORUN NE?

TENORU MU KISKANDIN?

O KİMYASAL SPREYDEN AKLIMI ALAMIYORUM.

HİÇBİR ETKİSİ OLMAYABİLİR. AMA YA VARSA?

YENGEM SAĞLIĞIMA HER ZAMANKİNDEN DAHA ÇOK ÖNEM VERİYOR.

O ZAMAN BİR AN ÖNCE ÖĞREN VE KENDİNİ YEMEKTEN VAZGEÇ...

ÜNİVERSİTEDE, ARAŞTIRMA ASİSTANISIN. BAZI DENEYLER YAPAMAZ MISIN?

BİYOLOJİ BENİM KONUM DEĞİL, AMA HAKLISIN CANIM.

BİR ŞEYLER YAPMALIYIM...

ERTESİ GÜN PETER PARKER "HABER-YORUM" GAZETESİNE GELDİ.

HÂLÂ JAMESON'U ARAMAK İÇİN DAILY BUGLE'A DEĞİL DE BURAYA GELMEYE ALIŞAMADIM.

AMA TOMAS FİREHART, DAİLY BUGLE'I SATIN ALINCA JONAH, HER ŞEYE YENİDEN BAŞLAMAK ZORUNDA KALDI. BURADA SERBEST FOTOĞRAFÇI OLMAK, YENİ BİR TECRÜBE. AMA SANIRIM, GENE HER ŞEY ESKİSİ GİBİ...

NE, BURAYA ÖRÜMCEK ADAMI MI ARAMAYA GELDİN?

EVET BAY JAMESON. EĞER YENİ İCADIM, UMDUĞUM GİBİ ONUN GÜÇLERİNİ İNCELEYEBİLİRSE İNSANLIK İÇİN BÜYÜK BİR YARAR SAĞLAYABİLİRİZ. SİZ O BAYIN BİR ÇOK RESMİNİ BASTINIZ...

DOKTOR TURNER...

KOSTÜMLÜ MANYAKLAR İÇİN PANSİYON İŞLETMİYORUM BEN. EĞER ÖRÜMCEK ADAMI İSTİYORSAN, YALNIZ KALPLER SÜTUNUNA İLAN VER!..

VE BENİ MEŞGUL ETME...

İNCELEME... HIMM... EĞER GÜÇLERİM HAKKINDA DAHA ÇOK BİLGİM OLURSA TEHLİKELERE DAHA BİLİNÇLİ KARŞI KOYARIM.

EVET, NE İSTİYORSUN PARKER?

ŞEY, SADECE MERHABA DEMEK İÇİN...

...UĞRAMIŞTIM, JONAH.

HOŞÇA KAL.

SENİ KADROLU İŞE ALMAK İSTERDİM...

SIRF SENİ KOVABİLMEK İÇİN...

BU İŞİMİ ZORLAŞTIRACAK. ŞİMDİ BAŞKA BİR YOL...

HEEY!

DUYDUĞUMA GÖRE BENİ ARIYORMUŞSUN.

NEE?

NO PARKING

AMA NASIL DUYDUN?

SEN HİÇ ÜZERİNDE ÖRÜMCEK OLMAYAN ASMA YAPRAĞI GÖRDÜN MÜ.

ONUN İÇİN SORMA.

OH, BU GEREKLİ Mİ? KAN GÖRMEKTEN NEFRET EDERİM.

ÖZELLİKLE KENDİMİNKİNİ.

GELİRKEN ANLATTIĞIM GİBİ, ÖRÜMCEK ADAM.

İCADIM, KANINDAKİ DNA'YI İNCELEMEYİ AMAÇLIYOR. BURADAN YOLA ÇIKARAK...

..YETENEKLERİN HAKKINDA EN DETAYLI BİLGİYİ ELDE EDECEĞİZ.

ŞİMDİ, ŞU ALETİN ALTINA GİREBİLİR MİSİN?

SİZE NASIL TEŞEKKÜR EDECEĞİMİ BİLEMİYORUM.

BUNA GEREK YOK. EĞER TAHMİN ETTİĞİM GİBİ ÇIKARSA...

TEK

--RUYALARIM GERÇEK OLACAK...

KAÇMALIYIM!..

?!?

MAKİNENİN ŞUALARIYLA ADETA YIKANDIM. AMA BİR TERSLİK VAR. KENDİMİ DAHA ZAYIF HİSSEDİYORUM.

VE ÖRÜMCEK HİSLERİM UYARIYOR... BURADAN...

AMAN TANRIM! NE OLDU?..

ACABA?

ÜÜÜF!.. NEYSE, GEÇİCİYMİŞ.

AMA O ŞUALARIN ALTINDA BİRAZ DAHA KALSAYDIM...

NE DİYECEĞİMİ BİLEMİYORUM.

HİÇBİR ŞEY DEME.. SADECE O MAKİNEYİ PARÇALA!

ELBETTE. PARÇALARI TEST EDİP TERSLİĞİN NEREDE OLDUĞUNU ANLAYINCA ONU YOK EDECEĞİM.

BİLMİYORUM. ÖRÜMCEK ADAM OLDUĞUMDANBERİ DUVARLARA TUTUNABİLİYORDUM.

SANIRIM O MAKİNE SADECE GÜÇLERİMİ İNCELEMİYOR, ONLARI BENDEN ALIYOR...

İYİ. BEN BU ARADA MÜMKÜN OLDUĞUNCA UZAĞA KAÇAYIM.

UMARIM ÇOK UZAĞA DEĞİL.

BU BEKLENMEDİK BİR DURUM. DAHA FAZLA ŞEY ÖĞRENMELİYİM. HMM...

EĞER ÖRÜMCEK, KUVVETLERİ İÇİN ENDİŞE EDERSE GENE BURAYA GELECEKTİR...

BU ENDİŞEYİ SAĞLAYACAK BAYANLAR BİLİYORUM...

ERTESİ SABAH JOHN KENNEDY HAVAALANINDA...

ELÇİNİN UÇAĞI İNİYOR, ÖRÜMCEK ADAM. ŞEY, MASKENİ FALAN DÜZELTMEN GEREKMİYOR MU?..

A, TABİİ VALİ BEY...

YENİ ÖZGÜRLÜĞÜNE KAVUŞAN ÜLKELERDEN BİRİNİN TEMSİLCİSİ ÜLKEMİZİ ZİYARETE GELİYOR VE NEW YORK'UN KOSTÜMLÜ BİR KAHRAMANI İLE TANIŞMAK İSTİYOR. NE KİMİ SEÇİYOR DERSİNİZ

SON GÜNLERDE BAYAĞI HABER OLDUK. KENDİ ÇEKTİĞİM ÖRÜMCEK RESİMLERİNİ ZOR SATARKEN...

AMA BUNLARIN ÇEKTİĞİ RESİMLER, EMİNİM İLK SAYFALARDA YER ALACAK.

"İŞTE, ELÇİNİN UÇAĞI GELDİ."

ÇABUK BİTSE BARİ ŞU İŞ...

VE...

TAM BU SIRADA...

NEE! ÖRÜMCEK HİS-LERİM!..

UÇAĞI BİR ÇEŞİT IŞIN DALGASI SARDI...

"İLERİ DOĞRU ÇEKİ-YOR. İNSANLARIN ÜZERİNE..."

"MİLLET EZİLECEK..."

ÖN TEKERLEĞİ AĞ İPİMLE SARMALI-YIM.

THWIP

SONRA ELÇİYİ BURADAN UZAKLAŞTIRAYIM.

VE AĞIMIN O UÇAĞI TUTABİLME-Sİ İÇİN--

"..DUA EDEYİM...."

CHRRK

PİYUUUW!

SKROOM

İLK RAUND SENİNDİ, DUVAR ÖRÜMCEĞİ.

KİM O?

BEN BEYİN RÜZGARI. UÇAĞA IŞIN GÖNDEREN BENDİM...

BİZİMLE DAHA ÖNCE KARŞILAŞMIŞTIN, HATIRLADIN MI. BEN KAMÇI...

BU DA VAHŞİ DOSTUM, KANA SUSAMIŞ.

BEN DE KADINLAR BİRLİĞİNİN LİDERİ, NAKAVT. BU BAYANLAR, BEN NE DERSEM ONU YAPAR. ÖRNEĞİN: KANA SUSAMIŞ

ÖLDÜR!
BLAM
BLAM
OO: KANA SUSAMIŞ, ÇOK VAHŞİDİR
"BURAYI KAN GÖLÜNE ÇEVİREBİLİR."
ONU DUR-DURMALI-YIM.
AMA ÇOK GÜÇLÜ—
KURTADAM KADAR GÜÇLÜ...
VE HIZLI...
PENÇE-LERİ BAL-DIRIMI YIRTTI-

EĞER ÖRÜMCEK HİSLERİM ZAMANINDA UYARMASAYDI - KAMÇIDA İŞİMİ...

-BİTİRE-BİLİRDİ.

NAKAVT, O KOCA PLATFORMLU KAFAMA FIRLATMAYA HAZIRLANIYOR...

HEMEN HEDEF TAH-TABININ YERİNİ DEĞİŞTİRMELİ...
OOOF!
SANKİ BE-TON DUVARA ÇARPTIM.
BU CEZAYI HAK ETMEK İÇİN NE YAPTIM?..

KAFAMI TOPLA-
YAMIYORUM.

SADECE İÇGÜDÜ-
LERİMLE HAREKET
EDEBİLİYORUM...

ÜFF! HİÇ
DEĞİLSE
KAMÇI
BURAYA ULA-
ŞAMAZ.

AMA KANA SU-
SAMIŞ, ULA-
ŞABİLİR.

EĞER ÖRÜM-
CEK HİSLERİM
UYARMASAY-
DI, KIYMA
OLMUŞTUM.

NEE?

ATLI-
YOR...

AMA
NİYE?

OOOOW!

UÇAK HAREKET EDİYOR - ZELZELE Mİ?

YOO!

BEYİN RÜZGARI...

IŞINLARINI KULLANARAK UÇAĞI HAVAYA KALDIRIYOR. EĞER ÜZERİNDE BEN VARKEN...

...DÜŞÜRÜRSE, ELVEDA...

THWIPP

İŞTE! UÇAĞI DÜŞÜRDÜ BİLE...

ŞİMDİ DE IŞINLARIYLA BENİ SARDI—

PEKİ, NAKAVT NE YAPIYOR ÖYLE?

OO, YOO!.. BENZİN!

BEYİN RÜZGARI BENİ YUKARDA TUTUYOR. EĞER NAKAVT BENZİNİ TUTUŞTURURSA KEBAP OLACAĞIM...

MERİ CEYN'E NE OLUR? YENGEM NE YAPAR

"BÜTÜN GÜN BUNU DÜŞÜNDÜM. BEN ÖLECEK OLURSAM, SEVDİKLERİM, NE YAPARLAR?.."

ACELE BİR ŞEYLER YAPMAZSAM, YAKINDA ÖĞRENİRİM.

BU IŞIN ÇEMBERİNDEN KURTULMAM İMKANSIZ, AMA BELKİ NAKAVT'A—

"...BİR ŞEYLER YAPABİLİRİM.."

ŞİLAK

BİRKAÇ SANİYE DAHA GEÇ KALSEYDİM, MAHVOLMUŞTUM.

POLİSLER! HEMEN KAÇMAMIZ GEREKİYOR...

BAŞKA SEFERE.

EMİNİM ELÇİ GÜVENLİKTEDİR. NE GARİP. SANKİ BU KADINLAR, BENİM PEŞİMDEYDİLER...

DAHA SONRA, HAVA KARARIRKEN...

EVET YENSE, İYİLEŞTİM. BİR DAHA HAPŞIRIRSAM, HEMEN DOKTORU ARAYACAĞIM...

MERİCEYN, BENİMLE EVLENİRKEN BAŞINA GELECEKLERİ BİLİYORDUN. HER KAPIDAN ÇIKIŞTA GERİ DÖNMEME İHTİMALİ OLDUĞUNU...

KLİK

AMA MAY, YENGEM HİÇBİRŞEY BİLMİYOR.

BU ONA HAKSIZLIK OLMUYOR MU? HİÇBİR SEÇİM HAKKI YOK. BENDEN BAŞKA DA KİMSESİ YOK...

PETER, NE DEMEK İSTİYORSUN?

TAVSİYENE İHTİYACIM VAR.

BİR KARAR VERMEK ZORUNDAYIM.

ŞU ANDA ONA FAZLASIYLA İHTİYACI VARDI. KORKULARINI VE ENDİŞELERİNİ PAYLAŞMAK İÇİN...

KARISINI DİKKATLE DİNLEDİ. KAFASINDAKİ BİLMECENİN ÇÖZÜME ULAŞMASINI SAĞLIYORDU, ONUN FİKİRLERİ...

SAATLERCE TATLI TATLI TARTIŞTIKTAN SONRA İKİSİ DE BİLİYORDU Kİ, SON KARARI KENDİSİ...

..VERMELİYDİ...

SABAH DR. TURNER'İN LABORATUARINDA...

ÖRÜMCEK ADAM!

DÖNDÜĞÜNE SEVİNDİM.

MAKİNEYİ ÇALIŞTIR. DAYANABİLDİĞİM KADAR; KALMAK İSTİYORUM ALTINDA

FAKAT... NEDEN?..

ARTIK ÖRÜMCEK ADAM OLMAK İSTEMİYORUM DOKTOR. O MAKİNENİN GÜCÜMÜ ALMASINI İSTİYORUM

TAMAMEN.

SONSUZA KADAR...



BU MACERANIN SONU

# Tarkan

**Tarkan Gururlanarak okuyacağınız dergidir**

**ÇARŞAMBA GÜNLERİ ÇIKAR,**

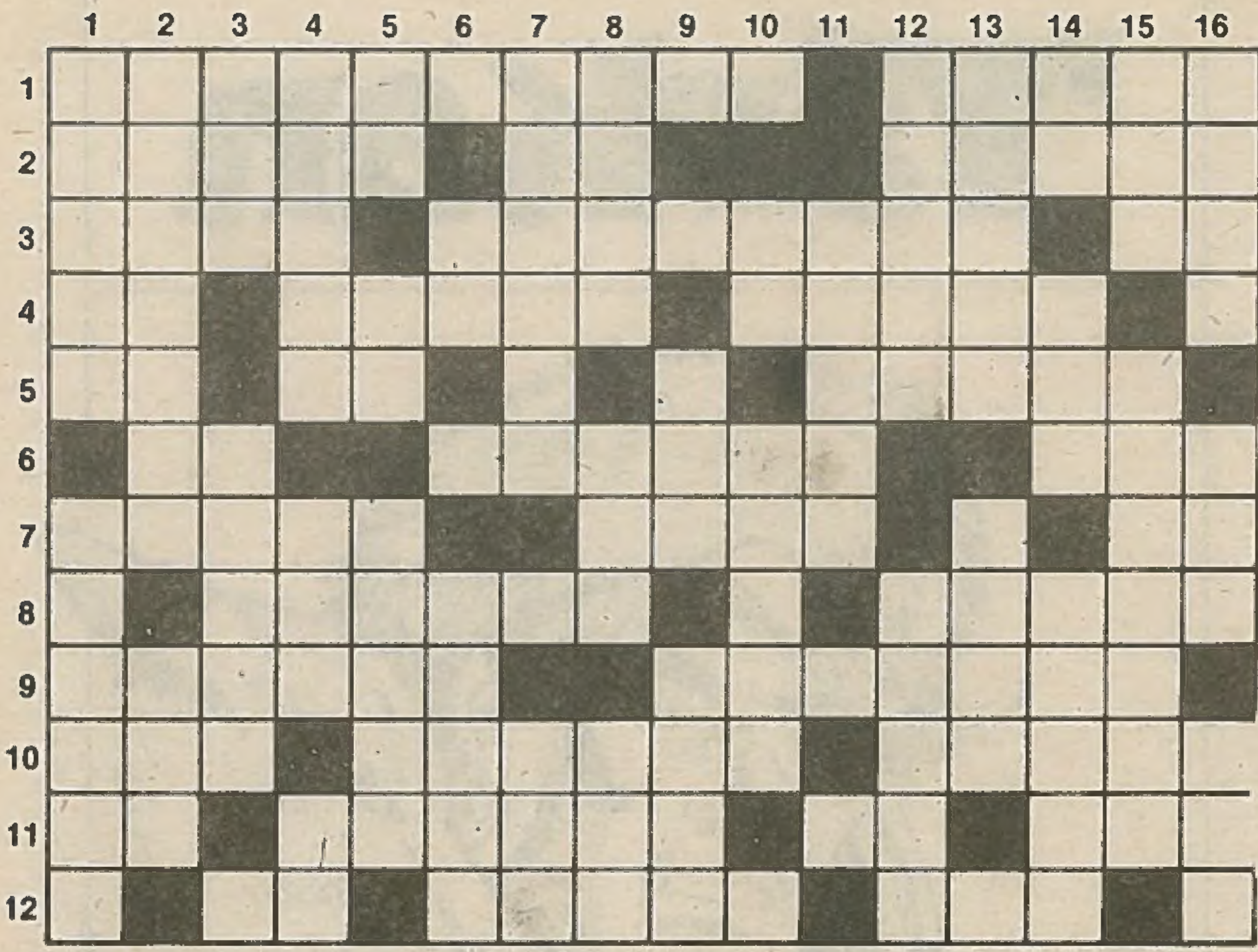

SOLDAN SAĞA:

1-İstanbul Boğaziçi'nde bir semt adı, başı boş anlamına gelen bir kelime.2-Kadın tanrı anlamına gelen bir kelime, bir ünlem,içinde bir şeyler dövülen bir tür kap adı.3-Eskiden şehzadeleri eğiten erkek öğretmenlere verilen ad,soyluluk, bir hece. 4-Tersi bir takı, bir tür balık adı, besili ve bakımlı anlamına gelen bir kelime.5-Bir takı,duman kiri anlamına gelen bir kelime, kandökücü.6-Bir takı, bir tür peynir adı, bir müzik aracının adı.7-Zanaat öğrenmek için bir ustanın yanında bulunan kimse, bir tür suyoluna verilen ad, içtiklerimizden.8-İstanbul'un ilçelerinden biri, bir renk.9-Bir kadın adı, bir tür tatlı yiyecek adı.10- Bir bağlaç, geçici olarak bırakılan, katışıksız anlamına gelen bir kelime.11-Bir takı, bıkan, bir ünlem, saf ve temiz anla mına gelen bir kelime.12- İskambilde birli, bir kadın adı, bir geyik türünün adı.

YUKARIDAN AŞAĞIYA:

1-Civcivin büyüğüne verilen ad, eski Rusya'da kadın hükümdara verilen san.2-Rengarenk anlamına gelen bir kelime, bir erkek adı. 3-Bir tür örtü adı, padişah buyruğu anlamına gelen bir kelime.4-Bir tür halk topluluğuna verilen ad, bayağı anlamına gelen bir kelime, akıl'ın öteki adı. 5-Bir hece, bir tür toplanma yerine verilen ad, bir tür barınak adı. 6- Bağışlama anlamına gelen bir kelime, bir kadın adı.7-Sorun anlamına gelen bir kelime, birdenbire.8- Bir tür düzeltme ya da düzenleme anlamına gelen bir kelime, bir tür süt ürünü, ün ya da ad.9- Vücutta bir bölge adı, bir asalak adı.10- Müzikte duraklamalara verilen ad, bir erkek adı.11- Bir tür yakıt adı.12-Bir ünlem, eski dilde su, bir erkek adı.13-Bir tür kap adı, ikiyüzlülük anlamına gelen bir kelime.14- Bir tür spor, bir uyarı aygıtı, bir sürüngen.15- Tersi bir meyve, konuk anlamına gelen bir kelime.16-Köpek yavrusu, maddesiz yaşam ilkesi, gizli kalması gereken söz ya da olay.

BULMACANIN ÇÖZÜMÜ

SOLDAN SAĞA:
1-Paşa limanı, avare.2-İlahe, ey, havan.3-Lala, asalet, ni.4-İc,lüfer,semiz.5-Ça,is,zalim.6-Li,teleme,lir.7-Çırak,oluk,su.8-Adalar,siyah.9-Radife, kadayıf.10-İle,emanet, halis.11- Çi, usanan, hi,arı 12-As,Nimet,ren.

YUKARIDAN AŞAĞIYA:
1-Piliç,çariçe.2-Alacalı,Ali.3-Şal,irade.4-Ahali,adi,us.5-Le,üs,kafes.6-Af,Leman.7-Mesele,ani.8-Ayar,lor,nam.9-Bel,kene.10-Es,Murat,11-Tezek 12-Ah,ma,Sahir.13-Varil, riya.14-Av,zil,yılan.15-Ran,misafir.16-Enik,ruh,sır.

Eylül 1991